

COLLECTIONS  
2023/24\_ *catalogue*



ceramic manufacturer  
STYLE COMMUNITIES  
*made in Spain*

**Fanal**



## Whites

*blancos*

ALBI	_16
ARTIC	_20
JAZZ	_24
MONTBLANC	_28
SHAPES	_30
SNOW	_40

## Cements

*cementos*

CITY	_48
EVO	_54
FOCUS	_70
GNEIS	_72
PALERMO	_74

## Woods

*maderas*

FOREST	_78
HERITAGE	_88
KUBRIK	_92

## Marbles

*mármoles*

BOTANIC	_96
CALACATTA	_98
CARRARA	_118
CHILE	_120
CORFU	_126
ELEGANCE	_128
ESSENCE	_130
FENIX	_142
ICEBERG	_144
LAURENT	_148
LORD	_154
MIDNIGHT	_166
MILORD	_164
NEW ICE	_170
ONIX	_180
ORÓBICO	_186
PULPIS	_194
WINDSOR	_202

## Metallics

*metalizados*

PEARL	_218
STARDUST	_238
UNIVERSE	_248

## Stones

*piedras*

ELEMENTS	_258
HYDRA	_266
MICHIGAN	_272
TYNDALL	_276
VENEZIA	_288
ZENDRA	_290

Fanal

style communities *made in spain /*

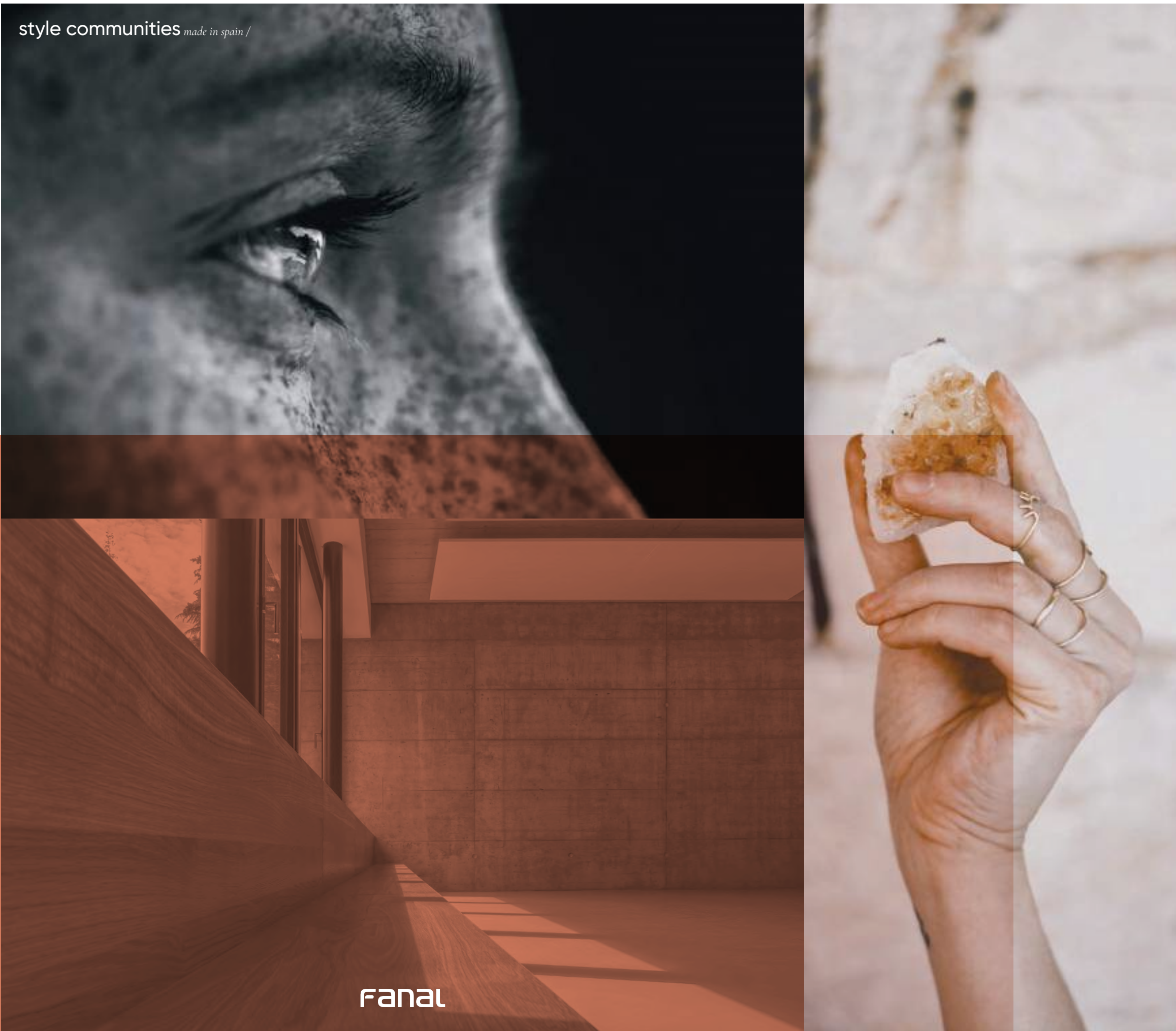

# FANAL

*\_Fanal*

---



Since 1986, Fanal has been a company **committed to design, technology and a constant determination to innovate and produce a premium product.**

We are specialists in creating unique spaces that reflect who we are and how we want to live.

At Fanal, we keep moving forward so we can offer you our best.

*Desde 1986, Fanal es una empresa comprometida con el diseño, la tecnología y el empeño constante por innovar y conseguir un producto premium.*

*Somos especialistas en crear espacios únicos que reflejan quiénes somos y cómo queremos vivir.*

*En Fanal seguimos avanzando para ofrecerte lo mejor de nosotros.*

FANAL

style communities *made in spain /*

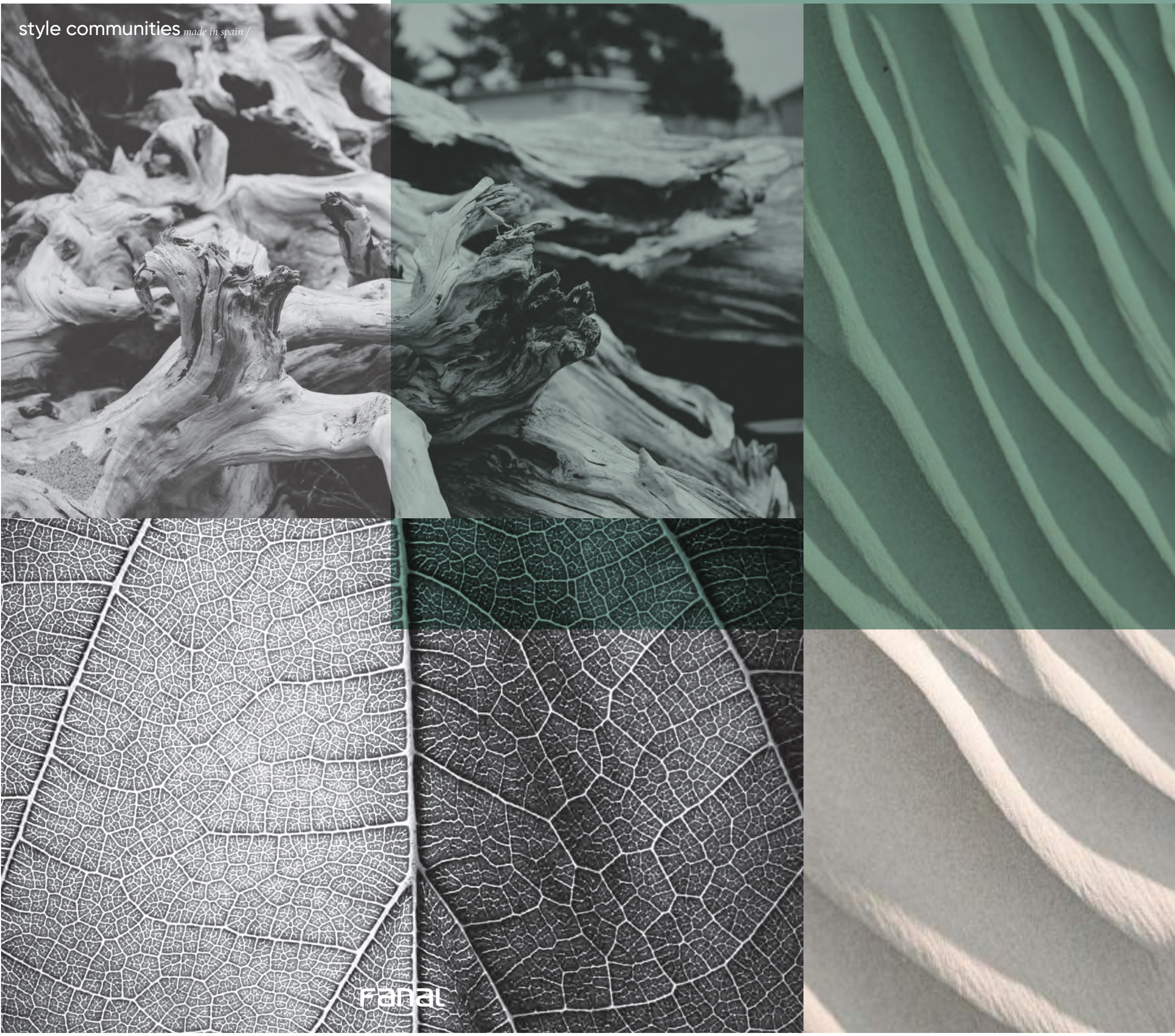

fanal

# INSPIRED BY NATURE

*\_inspirado en la naturaleza*

---



**We draw inspiration from nature in our product development and process.**

Our aim is to offer our customers elegant collections with extraordinary naturalness, great resistance and inalterability over time.

**Nature never ceases to surprise us.**

***En el proceso y desarrollo de nuestros productos, nos inspiramos en la naturaleza.***

*Con el objetivo de ofrecer a nuestros clientes elegantes colecciones de extraordinaria naturalidad, gran resistencia e inalterabilidad a través del tiempo.*

***La naturaleza no deja de sorprendernos.***

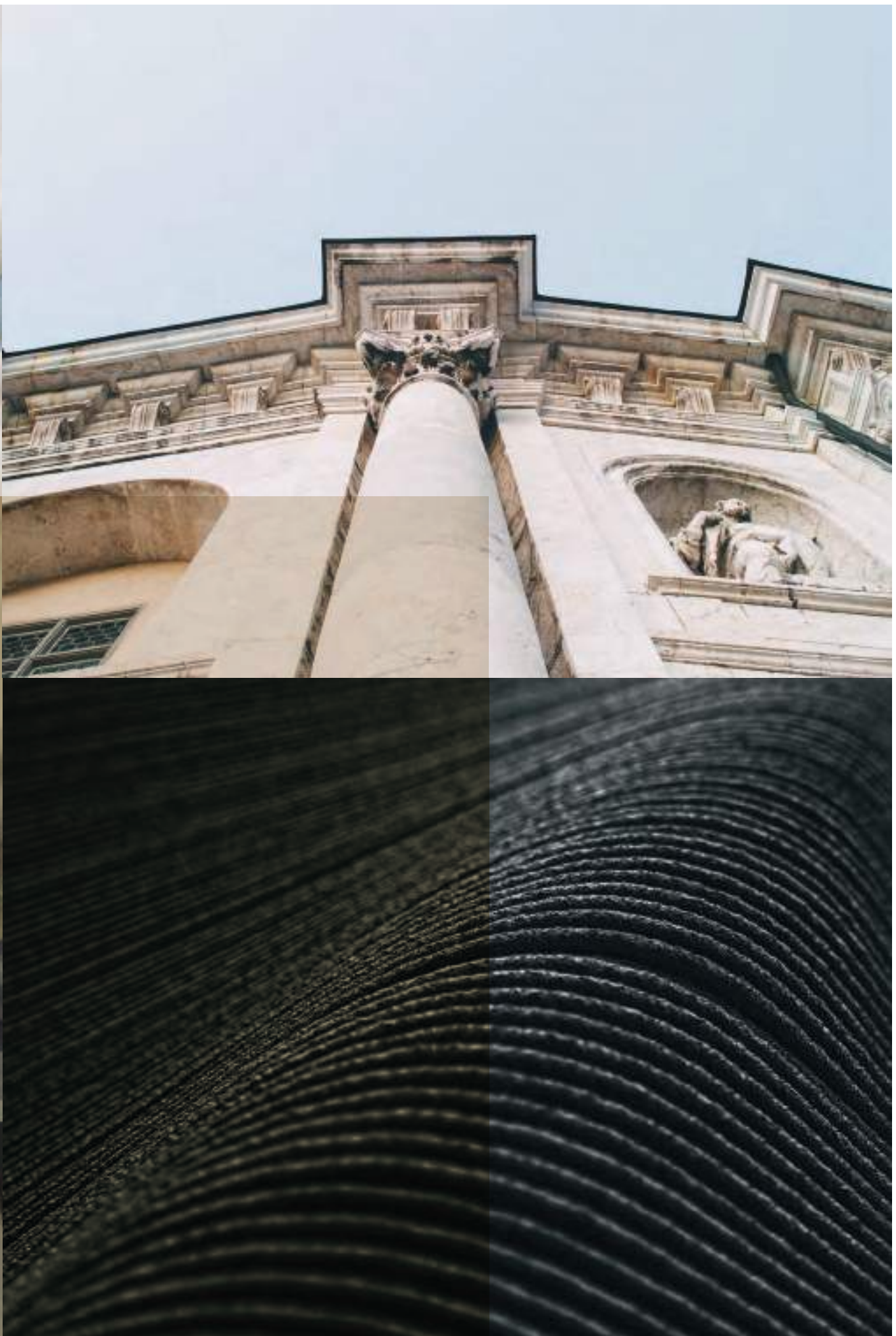

style communities *made in spain /*

**Fanal**

# OUR COMMITMENT

*\_nuestro compromiso*

---



Fanal has **ISO 9001:2015** certification, proof of our commitment to quality. This standard ensures quality in all of our company's processes and products with the most demanding international standards.

We believe that quality and sustainability are two complementary ways of talking about the future.

**Green technology, our present commitment to the future.**

*En Fanal contamos con la certificación **ISO 9001:2015**, una prueba de nuestro compromiso con la calidad. Esta norma asegura la calidad en todos los procesos y productos de nuestra compañía bajo los estándares internacionales más exigentes.*

*Creemos que la calidad y la sostenibilidad son dos formas complementarias de hablar sobre el futuro.*

**Green technology, nuestro compromiso de hoy con el futuro.**

## Whites

*blancos*

ALBI	_16
ARTIC	_20
JAZZ	_24
MONTBLANC	_28
SHAPES	_30
SNOW	_40

## Cements

*cementos*

CITY	_48
EVO	_54
FOCUS	_70
GNEIS	_72
PALERMO	_74

## Woods

*maderas*

FOREST	_78
HERITAGE	_88
KUBRIK	_92

## Marbles

*mármoles*

BOTANIC	_96
CALACATTA	_98
CARRARA	_118
CHILE	_120
CORFU	_126
ELEGANCE	_128
ESSENCE	_130
FENIX	_142
ICEBERG	_144
LAURENT	_148
LORD	_154
MIDNIGHT	_166
MILORD	_164
NEW ICE	_170
ONIX	_180
ORÓBICO	_186
PULPIS	_194
WINDSOR	_202

## Metallics

*metalizados*

PEARL	_218
STARDUST	_238
UNIVERSE	_248

## Stones

*piedras*

ELEMENTS	_258
HYDRA	_266
MICHIGAN	_272
TYNDALL	_276
VENEZIA	_288
ZENDRA	_290

# INDEX

*Índice*

---



# ALPHABETIC INDEX

## *\_Índice alfabético*

- 016\_ **Albi**  
31,6 X 90 // 12" x 36"
- 020\_ **Artic**  
31,6 X 90 // 12" x 36"
- 096\_ **Botanic**  
90 X 90 // 36" x 36"
- 098\_ **Calacatta Gold**  
60 X 120 / 45 X 120 / 90 X 90 / 31,6 X 90 / 75 X 75 / 60 X 60  
24" x 48" / 18" x 48" / 36" x 36" / 12" x 36" / 30" x 30" / 24" x 24"
- 108\_ **Carrara**  
60 X 120 / 90 X 90 / 31,6 X 90 / 60 X 60  
24" x 48" / 36" x 36" / 12" x 36" / 24" x 24"
- 120\_ **Chile**  
90 X 90 / 60 X 120  
36" x 36" / 24" x 48"
- 048\_ **City**  
90 X 90 / 45 X 90 / 60 X 60 / 30 X 60  
36" x 36" / 18" x 36" / 24" x 24" / 12" x 24"
- 126\_ **Corfu**  
75 X 75 // 30" x 30"
- 128\_ **Elegance**  
75 X 75 // 30" x 30"
- 258\_ **Elements**  
45 X 120 / 31,6 X 90 / 60 X 60  
18" x 48" / 12" x 36" / 24" x 24"
- 130\_ **Essence**  
60 X 120 / 45 X 120 / 90 X 90 / 75 X 75  
24" x 48" / 18" x 48" / 36" x 36" / 30" x 30"
- 054\_ **Evo**  
60 X 120 / 90 X 90 / 45 X 90 / 75 X 75 / 60 X 60 / 30 X 60  
24" x 48" / 36" x 36" / 18" x 36" / 30" x 30" / 24" x 24" / 12" x 24"
- 142\_ **Fenix**  
75 X 75 // 30" x 30"
- 070\_ **Focus**  
31,6 X 90 // 12" x 36"
- 078\_ **Forest**  
22 X 120 / 75 X 75  
9" x 48" / 30" x 30"
- 072\_ **Gneis**  
75 X 75 // 30" x 30"
- 088\_ **Heritage**  
22 X 120 // 9" x 47"
- 266\_ **Hydra**  
60 X 120 / 90 X 90  
24" x 48" / 18" x 48"
- 144\_ **Iceberg**  
60 X 120 / 90 X 90 / 75 X 75  
24" x 48" / 36" x 36" / 30" x 30"
- 024\_ **Jazz**  
31,6 X 90 // 12" x 36"
- 092\_ **Kubrik**  
22 X 120 // 9" x 47"
- 148\_ **Laurent**  
45 X 120 / 90 X 90 / 75 X 75  
18" x 48" / 36" x 36" / 30" x 30"
- 154\_ **Lord**  
60 X 120 / 75 X 75 / 60 X 60  
24" x 48" / 30" x 30" / 24" x 24"
- 272\_ **Michigan**  
60 X 120 / 90 X 90  
24" x 48" / 36" x 36"
- 166\_ **Midnight**  
60 X 120 / 90 X 90  
24" x 48" / 36" x 36"
- 170\_ **Milord**  
90 X 90 / 75 X 75  
36" x 36" / 30" x 30"
- 028\_ **Montblanc**  
31,6 X 90 // 12" x 36"
- 174\_ **New Ice**  
60 X 120 / 45 X 120 / 90 X 90 / 45 X 90 / 75 X 75  
24" x 48" / 18" x 48" / 36" x 36" / 18" x 36" / 30" x 30"
- 180\_ **Onix**  
60 X 120 / 90 X 90 / 75 X 75  
24" x 48" / 36" x 36" / 30" x 30"
- 186\_ **Oróbico**  
60 X 120 / 90 X 90  
24" x 48" / 36" x 36"
- 074\_ **Palermo**  
90 X 90 / 60 X 60  
36" x 36" / 24" x 24"
- 218\_ **Pearl**  
45 X 120 / 60 X 60 / 31,6 X 90  
18" x 48" / 24" x 24" / 12" x 36"
- 194\_ **Pulpis**  
60 X 120 / 90 X 90  
24" x 48" / 36" x 36"
- 030\_ **Shapes**  
31,6 X 90 // 12" x 36"
- 040\_ **Snow**  
60 X 120 / 45 X 120 / 90 X 90 / 75 X 75 / 60 X 60  
24" x 48" / 18" x 48" / 36" x 36" / 30" x 30" / 24" x 24"
- 238\_ **Stardust**  
60 X 120 / 90 X 90 / 45 X 90 / 60 X 60 / 30 X 60  
24" x 48" / 36" x 36" / 18" x 36" / 24" x 24" / 12" x 24"
- 276\_ **Tyndall**  
60 X 120 / 90 X 90 / 60 X 60 / 30 X 60 / 31,6 X 90  
24" x 48" / 36" x 36" / 24" x 24" / 12" x 24" / 12" x 36"
- 248\_ **Universe**  
60 X 120 / 90 X 90 / 60 X 60 / 30 X 60  
24" x 48" / 36" x 36" / 24" x 24" / 12" x 24"
- 288\_ **Venezia**  
90 X 90 // 36" x 36"
- 202\_ **Windsor**  
60 X 120 / 90 X 90  
24" x 48" / 36" x 36"
- 290\_ **Zendra**  
60 X 120 // 24" x 48"

Porcelain Tiles / *Porcelánico*

60 X 120  
 $\frac{v}{\Delta}$  9,2MM

60  
120

90x90  
 $\frac{v}{\Delta}$  9,3MM

90°

45 X 120 SLIM  
 $\frac{v}{\Delta}$  7,2MM

SLIM  $\frac{v}{\Delta}$  7,2mm

45x90  
 $\frac{v}{\Delta}$  9,3MM

22x120 SLIM  
 $\frac{v}{\Delta}$  7,2MM

SLIM  $\frac{v}{\Delta}$  7,2mm

75 X 75  
 $\frac{v}{\Delta}$  8,7MM

75  
SL

60x60  
 $\frac{v}{\Delta}$  8,2MM

30x60  
 $\frac{v}{\Delta}$  8,2MM

White Body / *Pasta Blanca*

45 X 120 SLIM  
 $\frac{v}{\Delta}$  7,2MM

SLIM  $\frac{v}{\Delta}$  7,2mm

31,6 X 90  
 $\frac{v}{\Delta}$  9,7MM

Reading the General Catalogue / *Lectura del Catálogo General*

**01**  
Nombre de la colección /  
Range's name

**02**  
Material de la pieza /  
Article's material

**03**  
Descripción gráfica de la pieza /  
Graphic description

**04**  
Nombre y color de la pieza /  
Name and color

**05**  
Formato de la pieza /  
Size

**06**  
Código de precio /  
Price code

**07**  
Número de piezas por caja /  
Pieces per box

**08**  
Características generales de la colección /  
Range's general characteristics

**09**  
Embalaje /  
Packing

**10**  
Ambiente de la colección /  
Room setting

**11**  
Nombre y tipología de la colección /  
Range's name and typology

Technical Features / *Características Técnicas*

The meaning of the symbols and classifications used in this catalogue — Significado de los símbolos y clasificaciones utilizados en el catálogo.

**PR** PORCELAIN TILES / PORCELÁNICO

**PB** WHITE BODY / PASTA BLANCA

**FLOOR TILES / PAVIMENTO**

**WALL TILES / REVESTIMIENTO**

**GLOSS BRILLO**

**MATT MATE**

**LAPATTO LAPADO**

**POLISHED PULIDO**

**SATIN SATINADO**

**RECTIFIED RECTIFICADO**

**UNRECTIFIED NO RECTIFICADO**

**DESTONIFIED V1 DESTONIFICADO V1**

**DESTONIFIED V2 DESTONIFICADO V2**

**DESTONIFIED V3 DESTONIFICADO V3**

**GRAPHIC VARIATION VARIACIÓN GRÁFICA**

**ANTI-SLIP / CLASE 1 - 2 - 3**

SLIM  $\frac{v}{\Delta}$  7,2mm



our secrets  
nuestros secretos

Fanal

## WHITES \_blancos

Albi	31,6 X 90 12" x 36"	_16
Artic	31,6 X 90 12" x 36"	_20
Jazz	31,6 X 90 12" x 36"	_24
Montblanc	31,6 X 90 12" x 36"	_28
Shapes	31,6 X 90 12" x 36"	_30
Snow	60 X 120 / 45 X 120 / 90 X 90 / 75 X 75 / 60 X 60 24" x 48" / 18" x 48" / 36" x 36" / 30" x 30" / 24" x 24"	_40



Wall Tile / Revestimiento ALBI BLANCO 31,6 X 90 - ALBI BLANCO POLIS 31,6 X 90 REC. - DECORADO ALBI BLANCO GARDEN 31,6 X 90

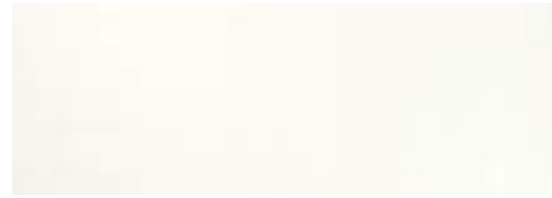

ALBI BLANCO  
31,6 X 90 / 12" X 36" REC.  $\bar{x}$

P9A1



ALBI BLANCO RELIEVE  
31,6 X 90 / 12" X 36" REC.  $\bar{x}$

P9A2



ALBI BLANCO CREA  
31,6 X 90 / 12" X 36" REC.  $\bar{x}$

P9A2



ALBI BLANCO FLOR  
31,6 X 90 / 12" X 36" REC.  $\bar{x}$

P9A2



ALBI BLANCO POLIS  
31,6 X 90 / 12" X 36" REC.  $\bar{x}$

P9A2

TECHNICAL FEATURES CARACTERÍSTICAS TÉCNICAS

- PB** WHITE BODY PASTA BLANCA
- WALL TILES REVESTIMIENTO
- MATT MATE
- RECTIFIED RECTIFICADO

PACKING LIST — LISTA DE EMBALAJE

FORMATO SIZE	PIEZAS PIECES	Kg.	m <sup>2</sup>	CAJAS BOXES	m <sup>2</sup>	Kg.	CAJAS BOXES	m <sup>2</sup>	Kg.
31,6 X 90	4	19,60	1,14	48	54,60	941			



DECORADO ALBI BLANCO GARDEN  
31,6 X 90 / 12" X 36" (per piece/por pieza) G080 4



DECORADO JAZZ STONE BLANCO  
31,6 X 90 / 12" X 36" REC. G080 4

1 SET



SPECIAL PIECES — PIEZAS ESPECIALES



Wall Tile / Revestimiento  
ALBI BLANCO POLIS 31,6 X 90



Wall Tile / Revestimiento ARTIC WHITE 31,6 X 90 - ARTIC WHITE KARA 31,6 X 90 - HERITAGE OAK SLIM 22 X 120 REC.  
Floor Tile / Pavimento HERITAGE OAK SLIM 22 X 120 REC.



**ARTIC WHITE**  
31,6 X 90 / 12" X 36" REC. ✕ **P9A1**



**ARTIC WHITE BARENTS**  
31,6 X 90 / 12" X 36" REC. ✕ **P9A2**



**ARTIC WHITE SVALBARD**  
31,6 X 90 / 12" X 36" REC. ✕ **P9A2**



**DEC.ARTIC BARENTS BRONZE**  
31,6 X 90 / 12" X 36" REC. **G092** 4



**DEC.ARTIC SVALBARD BRONZE**  
31,6 X 90 / 12" X 36" REC. **G092** 4



**DEC.ARTIC BARENTS GOLD**  
31,6 X 90 / 12" X 36" REC. **G092** 4



**DEC.ARTIC SVALBARD GOLD**  
31,6 X 90 / 12" X 36" REC. **G092** 4



**DEC.ARTIC BARENTS SILVER**  
31,6 X 90 / 12" X 36" REC. **G080** 4



**DEC.ARTIC SVALBARD SILVER**  
31,6 X 90 / 12" X 36" REC. **G080** 4



**ARTIC WHITE KARA**  
31,6 X 90 / 12" X 36" REC. ✕ **P9A2**



**DEC.ARTIC KARA BRONZE**  
31,6 X 90 / 12" X 36" REC. **G092** 4



**DEC.ARTIC KARA GOLD**  
31,6 X 90 / 12" X 36" REC. **G092** 4



**DEC.ARTIC KARA SILVER**  
31,6 X 90 / 12" X 36" REC. **G080** 4



Wall Tile / Revestimiento ARTIC WHITE KARA 31,6 X 90



Wall Tile / Revestimiento DECORADO ARTIC BARENTS SILVER 31,6 X 90



Wall Tile / Revestimiento DECORADO ARTIC SVALBARD GOLD 31,6 X 90

TECHNICAL FEATURES — CARACTERÍSTICAS TÉCNICAS

- PB** WHITE BODY PASTA BLANCA
- U** WALL TILES REVESTIMIENTO
- X** MATT MATE
- R** RECTIFIED RECTIFICADO

PACKING LIST — LISTA DE EMBALAJE

FORMATO SIZE	PIEZAS PIECES	Kg.	m²	CAJAS BOXES	m²	Kg.	CAJAS BOXES	m²	Kg.
31,6 X 90	4	19,60	1,14	48	54,60	941			





Wall Tile / Revestimiento JAZZ BLANCO 31,6 X 90 REC. - DECORADO JAZZ STONE BLANCO 31,6 X 90 REC. - JAZZ BLANCO RELIEVE 31,6 X 90 REC.





**JAZZ BLANCO**  
31,6 X 90 / 12" X 36" REC. ✕ **P9A1**



**JAZZ BLANCO RELIEVE**  
31,6 X 90 / 12" X 36" REC. ✕ **P9A2**

SPECIAL PIECES — PIEZAS ESPECIALES →



**DECORADO JAZZ STONE BLANCO**  
31,6 X 90 / 12" X 36" REC. **G080** 4

TECHNICAL FEATURES — CARACTERÍSTICAS TÉCNICAS

- PB** WHITE BODY PASTA BLANCA
-  WALL TILES REVESTIMIENTO
-  MATT MATE
-  RECTIFIED RECTIFICADO

PACKING LIST — LISTA DE EMBALAJE

FORMATO SIZE	PIEZAS PIECES	Kg.	m <sup>2</sup>	CAJAS BOXES	m <sup>2</sup>	Kg.	CAJAS BOXES	m <sup>2</sup>	Kg.
31,6 X 90	4	19,60	1,14	48	54,60	941			



Wall Tile / Revestimiento JAZZ BLANCO 31,6 X 90 REC. - JAZZ BLANCO RELIEVE 31,6 X 90 REC. - DECORADO JAZZ STONE BLANCO 31,6 X 90 REC.

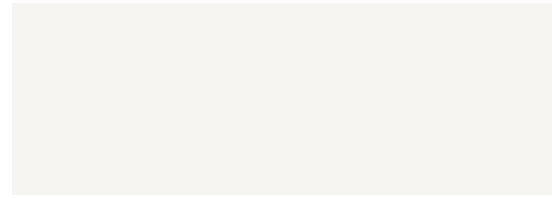

**MONTBLANC WHITE**  
31,6 X 90 / 12" X 36" REC.

**P9A1**



**MONTBLANC CREA**  
31,6 X 90 / 12" X 36" REC.

**P9A2**



**MONTBLANC SKY**  
31,6 X 90 / 12" X 36" REC.

**P9A2**



**MONTBLANC RELIEVE**  
31,6 X 90 / 12" X 36" REC.

**P9A2**



**MONTBLANC FLOR**  
31,6 X 90 / 12" X 36" REC.

**P9A2**



Wall Tile / Revestimiento MONTBLANC SKY 31,6 X 90 - MONTBLANC WHITE 31,6 X 90

TECHNICAL FEATURES — CARACTERÍSTICAS TÉCNICAS

- PB** WHITE BODY PASTA BLANCA
-  WALL TILES REVESTIMIENTO
-  GLOSS BRILLO
-  RECTIFIED RECTIFICADO

PACKING LIST — LISTA DE EMBALAJE

FORMATO SIZE	PIEZAS PIECES	Kg.	m <sup>2</sup>	CAJAS BOXES	m <sup>2</sup>	Kg.	CAJAS BOXES	m <sup>2</sup>	Kg.
31,6 X 90	4	19,60	1,14	48	54,60	941			





Wall Tile / Revestimiento DEMO WHITE 31,6 X 90 REC. - LINE WHITE 31,6 X 90 REC.



**DAISY WHITE**  
31,6 X 90 / 12" X 36" REC. ☒ **P9A5**



**DEMO WHITE**  
31,6 X 90 / 12" X 36" REC. ☒ **P9A5**



**LINE WHITE**  
31,6 X 90 / 12" X 36" REC. ☒ **P9A5**



Wall Tile / Revestimiento DAISY WHITE 31,6 X 90 REC.

TECHNICAL FEATURES — CARACTERÍSTICAS TÉCNICAS

- PB** WHITE BODY PASTA BLANCA
- WALL TILES REVESTIMIENTO
- MATT MATE
- RECTIFIED RECTIFICADO

PACKING LIST — LISTA DE EMBALAJE

FORMATO SIZE	PIEZAS PIECES	📦		📦		📦 EUROPALET			
		Kg.	m <sup>2</sup>	CAJAS BOXES	m <sup>2</sup>	Kg.	CAJAS BOXES	m <sup>2</sup>	Kg.
31,6 X 90	4	19,60	1,14	48	54,60	941			



DIAMOND WHITE  
31,6 X 90 / 12" X 36" REC. ☒ P9A5



DIAMOND BLUE  
31,6 X 90 / 12" X 36" REC. ☒ P9A5



Wall Tile / Revestimiento DIAMOND BLUE 31,6 X 90 REC. - DIAMOND WHITE 31,6 X 90 REC.

TECHNICAL FEATURES — CARACTERÍSTICAS TÉCNICAS

- PB** WHITE BODY PASTA BLANCA
- U** WALL TILES REVESTIMIENTO
- X** MATT MATE
- R** RECTIFIED RECTIFICADO

PACKING LIST — LISTA DE EMBALAJE

FORMATO SIZE	PIEZAS PIECES	Kg.	m <sup>2</sup>	CAJAS BOXES		Kg.	EUROPALET		
				m <sup>2</sup>	Kg.		CAJAS BOXES	m <sup>2</sup>	Kg.
31,6 X 90	4	19,60	1,14	48	54,60	941			



**MUSA WHITE**  
31,6 X 90 / 12" X 36" REC. ☒ **P9A5**



**MUSA GREY**  
31,6 X 90 / 12" X 36" REC. ☒ **P9A5**



Wall Tile / Revestimiento MUSA WHITE 31,6 X 90 REC. - MUSA GREY 31,6 X 90 REC.

TECHNICAL FEATURES — CARACTERÍSTICAS TÉCNICAS

- PB** WHITE BODY PASTA BLANCA
- WALL TILES REVESTIMIENTO
- MATT MATE
- RECTIFIED RECTIFICADO

PACKING LIST — LISTA DE EMBALAJE

FORMATO SIZE	PIEZAS PIECES	Kg.	m <sup>2</sup>	CAJAS BOXES			EUROPALET		
				m <sup>2</sup>	Kg.	CAJAS BOXES	m <sup>2</sup>	Kg.	
31,6 X 90	4	19,60	1,14	48	54,60	941			



**QUETRY BASE**  
31,6 X 90 / 12" X 36" REC. ☒ **P9A5**



**QUETRY WHITE**  
31,6 X 90 / 12" X 36" REC. ☒ **P9A5**



**QUETRY OAK**  
31,6 X 90 / 12" X 36" REC. ☒ **P9A5**



**QUETRY EBONY**  
31,6 X 90 / 12" X 36" REC. ☒ **P9A5**



**DECOR. QUETRY**  
31,6 X 90 / 12" X 36" REC. ☒ **P9A5**



Wall Tile / Revestimiento QUETRY WHITE 31,6 X 90 REC. - QUETRY OAK 31,6 X 90 REC.  
DECOR. QUETRY 31,6 X 90 REC.

TECHNICAL FEATURES — CARACTERÍSTICAS TÉCNICAS

- PB** WHITE BODY PASTA BLANCA
- U** WALL TILES REVESTIMIENTO
- X** MATT MATE
- R** RECTIFIED RECTIFICADO

PACKING LIST — LISTA DE EMBALAJE

FORMATO SIZE	PIEZAS PIECES	Kg.	m <sup>2</sup>	CAJAS BOXES		Kg.	EUROPALET	
				m <sup>2</sup>	Kg.		m <sup>2</sup>	Kg.
31,6 X 90	4	19,60	1,14	48	54,60	941		

60  
120



Wall Tile / Revestimiento SNOW WHITE 60 X 120 REC. NPLUS  
Floor Tile / Pavimento SNOW WHITE 60 X 120 REC. NPLUS



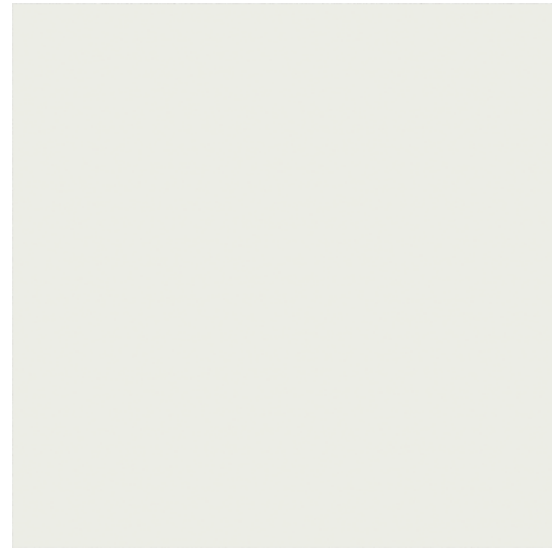

**SNOW WHITE**  
90 X 90 / 36" X 36" REC.  $\times$   
90 X 90 / 36" X 36" REC. NPLUS

**N9A2**  
**N9C2**

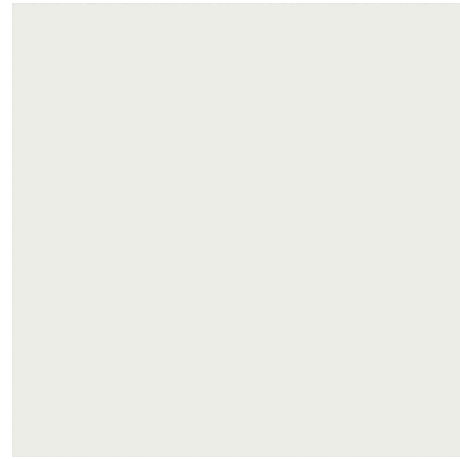

**SNOW WHITE**  
75 X 75 / 30" X 30" REC.  $\times$   
75 X 75 / 30" X 30" REC. NPLUS

**N7A2**  
**N7C2**

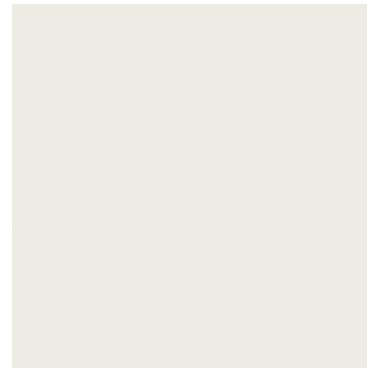

**SNOW WHITE**  
60 X 60 / 24" X 24" REC.  $\times$   
60 X 60 / 24" X 24" REC. NPLUS

**N6A2**  
**N6C2**

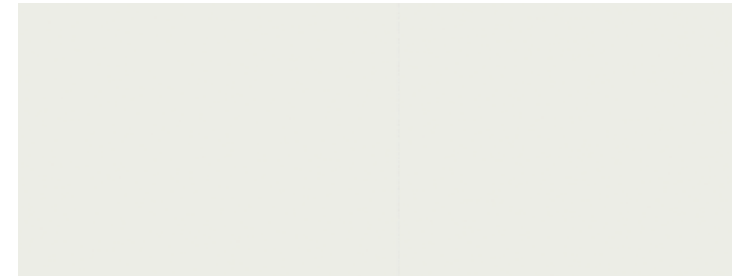

**SNOW WHITE SLIM**  $\boxtimes$  7,2mm  
45 X 120 / 18" X 48" REC.  $\times$   
45 X 120 / 18" X 48" REC. NPLUS

**N12A2**  
**N12C2**

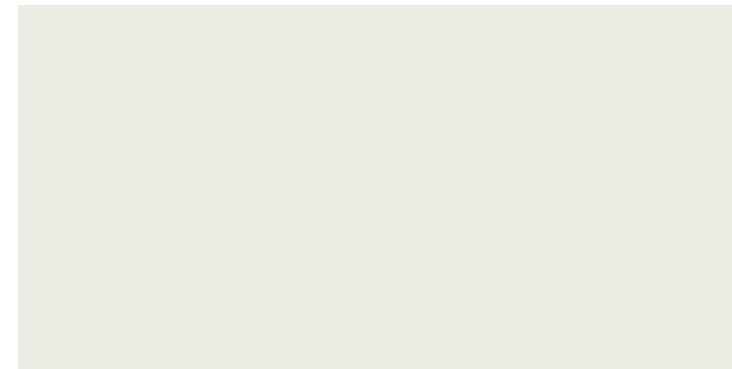

**SNOW WHITE**  
60 X 120 / 24" X 48" REC.  $\boxtimes$   
60 X 120 / 24" X 48" REC. NPLUS

**N13A2**  
**N13C2**

TECHNICAL FEATURES CARACTERÍSTICAS TÉCNICAS



PACKING LIST — LISTA DE EMBALAJE

FORMATO SIZE	PIEZAS PIECES	Kg.	m <sup>2</sup>	CAJAS BOXES			EUROPALET		
				CAJAS BOXES	m <sup>2</sup>	Kg.	CAJAS BOXES	m <sup>2</sup>	Kg.
45 X 120 SLIM	4	36,00	2,15				20	42,94	720
90 X 90	2	37	1,61	40	64,51	1480	42	46,62	1.050
75 X 75	2	25,00	1,11				33	47,28	993
60 X 120	2	33,10	1,43				40	42,91	840
60 X 60	3	21,00	1,07						

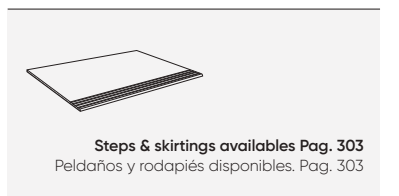

60  
120



Wall Tile / Revestimiento SNOW WHITE 60 X 120 REC. - EVO GREY 60 X 120 REC.  
Floor Tile / Pavimento SNOW WHITE 60 X 120 REC. - EVO GREY 60 X 120 REC.



fanal

# CEMENTS

*\_cementos*

City	90 X 90 / 45 X 90 / 60 X 60 / 30 X 60 36" x 36" / 18" x 36" / 24" x 24" / 12" x 24"	_48
Evo	60 X 120 / 90 X 90 / 45 X 90 / 75 X 75 / 60 X 60 / 30 X 60 18" x 48" / 36" x 36" / 18" x 36" / 30" x 30" / 24" x 24" / 12" x 24"	_55
Focus	31,6 X 90 / 12" x 36"	_70
Gneis	75 X 75 / 30" x 30"	_72
Palermo	90 X 90 / 60 X 60 36" x 36" / 24" x 24"	_74

90°



Wall Tile / Revestimiento CITY TOWN SNOW 45 X 90 REC.  
Floor Tile / Pavimento CITY SNOW 90 X 90 REC. - HERITAGE WALNUT SLIM 45 X 120 REC. ANTI-SLIP



**CITY SNOW**  
90 X 90 / 36" X 36" REC.  $\times$

**N9A1**



**CITY SNOW**  
60 X 60 / 24" X 24" REC.  $\times$

**N6A1**



**CITY SNOW**  
45 X 90 / 18" X 36" REC.  $\boxtimes$

**N9D1**



**CITY SNOW**  
30 X 60 / 12" X 24" REC.  $\boxtimes$

**N6D1**



**CITY TOWN SNOW**  
45 X 90 / 18" X 36" REC.  $\boxtimes$

**N9D2**



90 X 90 / 36" X 36" **10 PIECES / 10 PIEZAS**  
45 X 90 / 18" X 36" **20 PIECES / 20 PIEZAS**  
60 X 60 / 24" X 24" **14 PIECES / 14 PIEZAS**  
30 X 60 / 12" X 24" **28 PIECES / 28 PIEZAS**

TECHNICAL FEATURES — CARACTERÍSTICAS TÉCNICAS

- PR** PORCELAIN TILES / PORCELÁNICO
- F** FLOOR TILES / PAVIMENTO
- W** WALL TILES / REVESTIMIENTO
- M** MATT / MATE
- R** RECTIFIED / RECTIFICADO
- D** DESTONIFIED V1 / DESTONIFICADO V1
- G** GRAPHIC VARIATION / VARIACIÓN GRÁFICA

PACKING LIST — LISTA DE EMBALAJE

FORMATO SIZE	PIEZAS PIECES	Kg.	m <sup>2</sup>	CAJAS BOXES		Kg.	EUROPALLET		Kg.
				m <sup>2</sup>	m <sup>2</sup>		m <sup>2</sup>	m <sup>2</sup>	
90 X 90	2	37	1,61	40	64,51	1480			
45 X 90	2	18,50	0,80	45	36,00	833			
60 X 60	3	21,00	1,07				40	42,91	840
30 X 60	6	22,38	1,07				48	51,32	1.074



Floor Tile / Pavimento CITY SNOW 90 X 90 REC.

90°



CITY NIGHT  
90 X 90 / 36" X 36" REC.  $\bar{x}$

**N9A1**



CITY NIGHT  
60 X 60 / 24" X 24" REC.  $\underline{x}$  **N6A1**



CITY NIGHT  
45 X 90 / 18" X 36" REC.  $\underline{x}$

**N9D1**



CITY NIGHT  
30 X 60 / 12" X 24" REC.  $\underline{x}$  **N6D1**



CITY TOWN NIGHT  
45 X 90 / 18" X 36" REC.  $\bar{x}$

**N9D2**



CITY CONCRETE  
90 X 90 / 36" X 36" REC.  $\bar{x}$

**N9A1**



CITY CONCRETE  
60 X 60 / 24" X 24" REC.  $\underline{x}$  **N6A1**



CITY CONCRETE  
45 X 90 / 18" X 36" REC.  $\underline{x}$

**N9D1**



CITY CONCRETE  
30 X 60 / 12" X 24" REC.  $\underline{x}$  **N6D1**



CITY TOWN CONCRETE  
45 X 90 / 18" X 36" REC.  $\bar{x}$

**N9D2**



90 X 90 / 36" X 36" **10 PIECES / 10 PIEZAS**  
45 X 90 / 18" X 36" **20 PIECES / 20 PIEZAS**  
60 X 60 / 24" X 24" **14 PIECES / 14 PIEZAS**  
30 X 60 / 12" X 24" **28 PIECES / 28 PIEZAS**

TECHNICAL FEATURES — CARACTERÍSTICAS TÉCNICAS

- PORCELAIN TILES / PORCELÁNICO
- FLOOR TILES / PAVIMENTO
- WALL TILES / REVESTIMIENTO
- MATT / MATE
- RECTIFIED / RECTIFICADO
- DESTONIFIED V1 / DESTONIFICADO V1
- GRAPHIC VARIATION / VARIACIÓN GRÁFICA

PACKING LIST — LISTA DE EMBALAJE

FORMATO SIZE	PIEZAS PIECES	Kg.	m <sup>2</sup>	CAJAS BOXES		Kg.	EUROPALLET		Kg.
				m <sup>2</sup>			m <sup>2</sup>		
90 X 90	2	37	1,61	40	64,51	1480			
45 X 90	2	18,50	0,80	45	36,00	833			
60 X 60	3	21,00	1,07				40	42,91	840
30 X 60	6	22,38	1,07				48	51,32	1.074



90°



Wall Tile / Revestimiento EVO COAL 90 X 90 REC. LAP. - EVO TATAMI COAL 45 X 90 REC. LAP.  
Floor Tile / Pavimento EVO COAL 90 X 90 REC. LAP.

90°



**EVO COAL**  
90 X 90 / 36" X 36" REC. ✕  
90 X 90 / 36" X 36" REC. ANTI-SLIP. ✕  
90 X 90 / 36" X 36" REC. LAP.

**N9A1**  
**N9A1**  
**N9B1**



**EVO COAL**  
60 X 120 / 24" X 48" REC. ✕  
60 X 120 / 24" X 48" REC. LAP.

**N13A1**  
**N13B1**



**EVO COAL**  
45 X 90 / 18" X 36" REC. ✕  
45 X 90 / 18" X 36" REC. LAP.

**N9D1**  
**N9E1**



**EVO COAL**  
75 X 75 / 30" X 30" REC. ✕  
75 X 75 / 30" X 30" REC. LAP.

**N7A1**  
**N7B1**



**EVO COAL**  
30 X 60 / 12" X 24" REC.   
30 X 60 / 12" X 24" REC. LAP.

**N6D1**  
**N6E1**



**EVO TATAMI COAL**  
30 X 60 / 12" X 24" REC. LAP.

**N6E2**



**EVO TATAMI COAL**  
45 X 90 / 18" X 36" REC. LAP.

**N9E2**



**EVO COAL**  
60 X 60 / 24" X 24" REC. ✕  
60 X 60 / 24" X 24" REC. ANTI-SLIP. ✕  
60 X 60 / 24" X 24" REC. LAP.

**N6A1**  
**N6A1**  
**N6B1**



**EVO FLOW COAL**  
30 X 60 / 12" X 24" REC. LAP.

**N6E2**



**MOSAICO FLOW COAL**  
30 X 37 / 12" X 15" ✕

**M054**



**MOSAICO EVO FLOW**  
30 X 37 / 12" X 15" ✕

**M054**



Wall Tile / Revestimiento EVO SMOKE 30 X 60 REC. LAP. - MOSAICO FLOW COAL 30 X 37  
Floor Tile / Pavimento EVO COAL 60 X 60 REC.



Our pieces meet the most demanding values of the slip resistance test in all finishes.  
Nuestras piezas cumplen los valores más exigentes de los test de resistencia al deslizamiento en todos sus acabados.

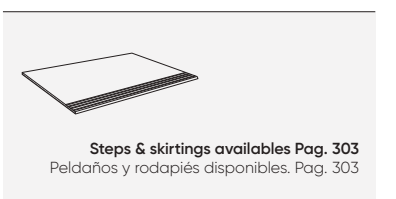

TECHNICAL FEATURES — CARACTERÍSTICAS TÉCNICAS

<b>PR</b> PORCELAIN TILES PORCELÁNICO	FLOOR TILES PAVIMENTO	WALL TILES REVESTIMIENTO	MATT MATE	RECTIFIED RECTIFICADO
DESTONIFIED V1 DESTONIFICADO V1	ANTI-SLIP	GRAPHIC VARIATION VARIACIÓN GRÁFICA	LAPATTO	

EVO REC.	C2	R10 C	PTV 36+	DCOF >0,42
EVO REC. ANT.	C3	R12 C	PTV 36+	DCOF >0,42
EVO REC. LAP.	C1	R10 B	PTV 36+	DCOF >0,42

PACKING LIST — LISTA DE EMBALAJE

FORMATO SIZE	PIEZAS PIECES	Kg.	m²	CAJAS BOXES		EUROPALLET		Kg.
				m²	Kg.	m²	Kg.	
60 X 120	2	33,10	1,43			33	47,28	993
90 X 90	2	37	1,61	40	64,51	1480		
45 X 90	2	18,50	0,80	45	36	833		
75 X 75	2	25,00	1,11			42	46,62	1.050
60 X 60	3	21,00	1,07			40	42,91	840
30 X 60	6	21,00	1,07			48	51,32	1.008



60 X 120 / 24" X 48" **10 PIECES / 10 PIEZAS**  
90 X 90 / 36" X 36" **10 PIECES / 10 PIEZAS**  
45 X 90 / 18" X 36" **20 PIECES / 20 PIEZAS**  
75 X 75 / 30" X 30" **12 PIECES / 12 PIEZAS**  
60 X 60 / 24" X 24" **16 PIECES / 16 PIEZAS**  
30 X 60 / 12" X 24" **32 PIECES / 32 PIEZAS**



90°



**EVO SMOKE**  
90 X 90 / 36" X 36" REC. ✕  
90 X 90 / 36" X 36" REC. ANTI-SUP. ✕  
90 X 90 / 36" X 36" REC. LAP.

**N9A1**  
**N9A1**  
**N9B1**



**EVO SMOKE**  
60 X 120 / 24" X 48" REC. ✕  
60 X 120 / 24" X 48" REC. LAP.

**N13A1**  
**N13B1**



**EVO SMOKE**  
45 X 90 / 18" X 36" REC. ✕  
45 X 90 / 18" X 36" REC. LAP.

**N9D1**  
**N9E1**



**EVO SMOKE**  
75 X 75 / 30" X 30" REC. ✕  
75 X 75 / 30" X 30" REC. LAP.

**N7A1**  
**N7B1**



**EVO SMOKE**  
30 X 60 / 12" X 24" REC.   
30 X 60 / 12" X 24" REC. LAP.

**N6D1**  
**N6E1**



**EVO TATAMI SMOKE**  
30 X 60 / 12" X 24" REC. LAP.

**N6E2**



**EVO TATAMI SMOKE**  
45 X 90 / 18" X 36" REC. LAP.

**N9E2**



**EVO SMOKE**  
60 X 60 / 24" X 24" REC. ✕  
60 X 60 / 24" X 24" REC. ANTI-SUP. ✕  
60 X 60 / 24" X 24" REC. LAP.

**N6A1**  
**N6A1**  
**N6B1**



**EVO FLOW SMOKE**  
30 X 60 / 12" X 24" REC. LAP.

**N6E2**



**MOSAICO EVO FLOW**  
30 X 37 / 12" X 15" ✕ **M054**



**MOSAICO FLOW SMOKE**  
30 X 37 / 12" X 15" ✕ **M054**



Wall Tile / Revestimiento EVO SMOKE 45 X 90 REC. LAP. - EVO TATAMI SMOKE 45 X 90 REC. LAP. - HERITAGE OAK SLIM 22 X 120 REC. - PEARL BLUE 31,6 X 90  
Floor Tile / Pavimento EVO SMOKE LAP 90 X 90 REC.



Our pieces meet the most demanding values of the slip resistance test in all finishes.  
Nuestras piezas cumplen los valores más exigentes de los test de resistencia al deslizamiento en todos sus acabados.

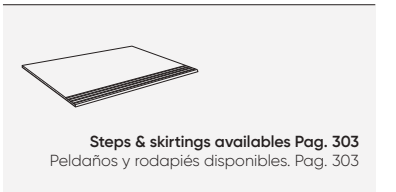

TECHNICAL FEATURES — CARACTERÍSTICAS TÉCNICAS

- PORCELAIN TILES / PORCELÁNICO
- FLOOR TILES / PAVIMENTO
- WALL TILES / REVESTIMIENTO
- MATT MATE
- RECTIFIED / RECTIFICADO
- DESTONIFIED V1 / DESTONIFICADO V1
- ANTI-SLIP
- GRAPHIC VARIATION / VARIACIÓN GRÁFICA
- LAPATTO / LAPADO

EVO REC.	C2	R10 C	PTV 36+	DCOF >0,42
EVO REC. ANT.	C3	R12 C	PTV 36+	DCOF >0,42
EVO REC. LAP.	C1	R10 B	PTV 36+	DCOF >0,42

PACKING LIST — LISTA DE EMBALAJE

FORMATO / SIZE	PIEZAS / PIECES	Kg.	m <sup>2</sup>	CAJAS / BOXES			EUROPALET		
				CAJAS / BOXES	m <sup>2</sup>	Kg.	CAJAS / BOXES	m <sup>2</sup>	Kg.
60 X 120	2	33,10	1,43				33	47,28	993
90 X 90	2	37	1,61	40	64,51	1480			
45 X 90	2	18,50	0,80	45	36	833			
75 X 75	2	25,00	1,11				42	46,62	1.050
60 X 60	3	21,00	1,07				40	42,91	840
30 X 60	6	21,00	1,07				48	51,32	1.008



60 X 120 / 24" X 48" **10 PIECES / 10 PIEZAS**  
90 X 90 / 36" X 36" **10 PIECES / 10 PIEZAS**  
45 X 90 / 18" X 36" **20 PIECES / 20 PIEZAS**  
75 X 75 / 30" X 30" **12 PIECES / 12 PIEZAS**  
60 X 60 / 24" X 24" **16 PIECES / 16 PIEZAS**  
30 X 60 / 12" X 24" **32 PIECES / 32 PIEZAS**



Wall Tile / Revestimiento EVO GREY 60 X 120 REC.  
Floor Tile / Pavimento EVO GREY 60 X 120 REC.

90°



**EVO GREY**  
90 X 90 / 36" X 36" REC. ✕  
90 X 90 / 36" X 36" REC. ANTI-SLIP ✕  
90 X 90 / 36" X 36" REC. LAP.

**N9A1**  
**N9A1**  
**N9B1**



**EVO GREY**  
60 X 120 / 24" X 48" REC. ✕  
60 X 120 / 24" X 48" REC. LAP.

**N13A1**  
**N13B1**



**EVO GREY**  
45 X 90 / 18" X 36" REC. ✕  
45 X 90 / 18" X 36" REC. LAP.

**N9D1**  
**N9E1**

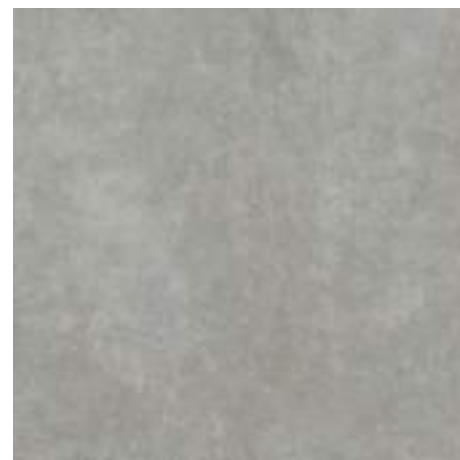

**EVO GREY**  
75 X 75 / 30" X 30" REC. ✕  
75 X 75 / 30" X 30" REC. LAP.

**N7A1**  
**N7B1**



**EVO GREY**  
30 X 60 / 12" X 24" REC. ✕  
30 X 60 / 12" X 24" REC. LAP.

**N6D1**  
**N6E1**



**EVO TATAMI GREY**  
30 X 60 / 12" X 24" REC. LAP.

**N6E2**



**EVO TATAMI GREY**  
45 X 90 / 18" X 36" REC. LAP.

**N9E2**



**EVO GREY**  
60 X 60 / 24" X 24" REC. ✕  
60 X 60 / 24" X 24" REC. ANTI-SLIP ✕  
60 X 60 / 24" X 24" REC. LAP.

**N6A1**  
**N6A1**  
**N6B1**



**EVO FLOW GREY**  
30 X 60 / 12" X 24" REC. LAP.

**N6E2**



**MOSAICO FLOW GREY**  
30 X 37 / 12" X 15" ✕ **M054**



**MOSAICO EVO FLOW**  
30 X 37 / 12" X 15" ✕ **M054**



Wall Tile / Revestimiento EVO TATAMI GREY 45 X 90 REC. LAP. - HERITAGE EBONY SLIM 22 X 120 REC. - PEARL TURQUOISE 31,6 X 90  
Floor Tile / Pavimento EVO GREY 90 X 90 REC. LAP.



Our pieces meet the most demanding values of the slip resistance test in all finishes.  
Nuestras piezas cumplen los valores más exigentes de los test de resistencia al deslizamiento en todos sus acabados.

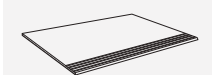

Steps & skirtings availables Pag. 303  
Peldaños y rodapiés disponibles. Pag. 303

TECHNICAL FEATURES — CARACTERÍSTICAS TÉCNICAS

- PR** PORCELAIN TILES / PORCELÁNICO
- FLOOR TILES / PAVIMENTO
- WALL TILES / REVESTIMIENTO
- MATT MATE
- RECTIFIED / RECTIFICADO
- DESTONIFIED V1 / DESTONIFICADO V1
- ANTI-SLIP
- GRAPHIC VARIATION / VARIACIÓN GRÁFICA
- LAPATTO / LAPADO

EVO REC.	C2	R10 C	PTV 36+	DCOF >0,42
EVO REC. ANT.	C3	R12 C	PTV 36+	DCOF >0,42
EVO REC. LAP.	C1	R10 B	PTV 36+	DCOF >0,42

PACKING LIST — LISTA DE EMBALAJE

FORMATO / SIZE	PIEZAS / PIECES	Kg.	m²	CAJAS / BOXES			EUROPALET		
				CAJAS / BOXES	m²	Kg.	CAJAS / BOXES	m²	Kg.
60 X 120	2	33,10	1,43				33	47,28	993
90 X 90	2	37	1,61	40	64,51	1480			
45 X 90	2	18,50	0,80	45	36	833			
75 X 75	2	25,00	1,11				42	46,62	1.050
60 X 60	3	21,00	1,07				40	42,91	840
30 X 60	6	21,00	1,07				48	51,32	1.008



60 X 120 / 24" X 48"  
90 X 90 / 36" X 36"  
45 X 90 / 18" X 36"  
75 X 75 / 30" X 30"  
60 X 60 / 24" X 24"  
30 X 60 / 12" X 24"  
**10 PIECES / 10 PIEZAS**  
**10 PIECES / 10 PIEZAS**  
**20 PIECES / 20 PIEZAS**  
**12 PIECES / 12 PIEZAS**  
**16 PIECES / 16 PIEZAS**  
**32 PIECES / 32 PIEZAS**

60  
120



Wall Tile / Revestimiento EVO SAND 60 X 120 REC. LAP  
Floor Tile / Pavimento EVO SAND 60 X 120 REC. LAP

90°



**EVO SAND**  
60 X 120 / 24" X 48" REC. ☒  
60 X 120 / 24" X 48" REC. LAP. ▲

**N13A1**  
**N13B1**

**EVO SAND**  
90 X 90 / 36" X 36" REC. ☒  
90 X 90 / 36" X 36" REC. ANTI-SLIP. ▲☒☒☒ ☒  
90 X 90 / 36" X 36" REC. LAP. ▲

**N9A1**  
**N9A1**  
**N9B1**

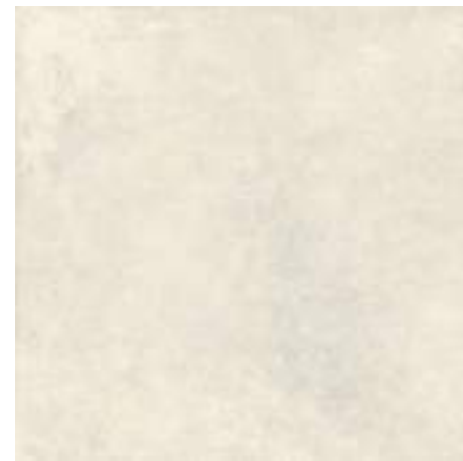
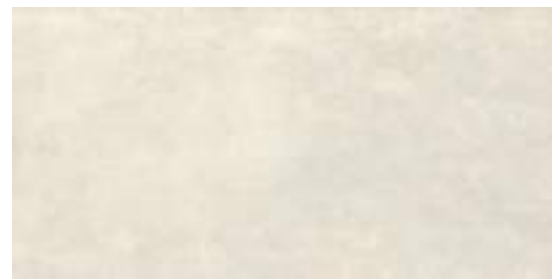

**EVO SAND**  
30 X 60 / 12" X 24" REC. ☒  
30 X 60 / 12" X 24" REC. LAP. ▲

**N6D1**  
**N6E1**

**EVO SAND**  
45 X 90 / 18" X 36" REC. ☒  
45 X 90 / 18" X 36" REC. LAP. ▲

**N9D1**  
**N9E1**

**EVO SAND**  
75 X 75 / 30" X 30" REC. ☒  
75 X 75 / 30" X 30" REC. LAP. ▲

**N7A1**  
**N7B1**



**EVO TATAMI SAND**  
30 X 60 / 12" X 24" REC. LAP. ▲

**N6E2**



**EVO TATAMI SAND**  
45 X 90 / 18" X 36" REC. LAP. ▲

**N9E2**



**EVO FLOW SAND**  
30 X 60 / 12" X 24" REC. LAP. ▲

**N6E2**

**EVO SAND**  
60 X 60 / 24" X 24" REC. ☒  
60 X 60 / 24" X 24" REC. ANTI-SLIP. ▲☒☒☒ ☒  
60 X 60 / 24" X 24" REC. LAP. ▲

**N6A1**  
**N6A1**  
**N6B1**



**MOSAICO FLOW SAND**  
30 X 37 / 12" X 15" ☒ **M054** ■■



Floor Tile / Pavimento EVO SAND 30 X 60 REC.



Our pieces meet the most demanding values of the slip resistance test in all finishes.  
Nuestras piezas cumplen los valores más exigentes de los test de resistencia al deslizamiento en todos sus acabados.

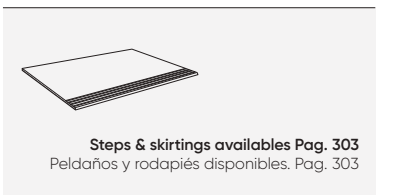

TECHNICAL FEATURES — CARACTERÍSTICAS TÉCNICAS

- PR** PORCELAIN TILES / PORCELÁNICO
- FLOOR TILES / PAVIMENTO**
- WALL TILES / REVESTIMIENTO**
- MATT MATE**
- RECTIFIED / RECTIFICADO**
- DESTONIFIED V1 / DESTONIFICADO V1**
- ANTI-SLIP**
- GRAPHIC VARIATION / VARIACIÓN GRÁFICA**
- LAPATTO / LAPADO**

EVO REC.	C2	R10 C	PTV 36+	DCOF >0,42
EVO REC. ANT.	C3	R12 C	PTV 36+	DCOF >0,42
EVO REC. LAP.	C1	R10 B	PTV 36+	DCOF >0,42

PACKING LIST — LISTA DE EMBALAJE

FORMATO SIZE	PIEZAS PIECES	Kg.	m²	CAJAS BOXES			EUROPALET		
				CAJAS BOXES	m²	Kg.	CAJAS BOXES	m²	Kg.
60 X 120	2	33,10	1,43				33	47,28	993
90 X 90	2	37	1,61	40	64,51	1480			
45 X 90	2	18,50	0,80	45	36	833			
75 X 75	2	25,00	1,11				42	46,62	1.050
60 X 60	3	21,00	1,07				40	42,91	840
30 X 60	6	21,00	1,07				48	51,32	1.008



60 X 120 / 24" X 48" **10 PIECES / 10 PIEZAS**  
 90 X 90 / 36" X 36" **10 PIECES / 10 PIEZAS**  
 45 X 90 / 18" X 36" **20 PIECES / 20 PIEZAS**  
 75 X 75 / 30" X 30" **12 PIECES / 12 PIEZAS**  
 60 X 60 / 24" X 24" **16 PIECES / 16 PIEZAS**  
 30 X 60 / 12" X 24" **32 PIECES / 32 PIEZAS**

90°



MOSAICO EVO FLOW  
30 X 37 / 12" X 15" x M054



MOSAICO FLOW SAND  
30 X 37 / 12" X 15" x M054



MOSAICO FLOW GREY  
30 X 37 / 12" X 15" x M054



MOSAICO FLOW SMOKE  
30 X 37 / 12" X 15" x M054



MOSAICO FLOW COAL  
30 X 37 / 12" X 15" x M054

← SPECIAL PIECES — PIEZAS ESPECIALES



Wall Tile / Revestimiento EVO SMOKE 45 X 90 REC. LAP. - MOSAICO EVO FLOW 30 X 37 - ICEBERG 45 X 90 REC.  
Floor Tile / Pavimento EVO SMOKE 90 X 90 REC. LAP. - HERITAGE EBONY SLIM 22 X 120 REC.



**FOCUS BLANCO**  
31,6 X 90 / 12" X 36" REC. ☒

**P9A1**



**DECORADO FOCUS BLANCO**  
31,6 X 90 / 12" X 36"

**G071 4**

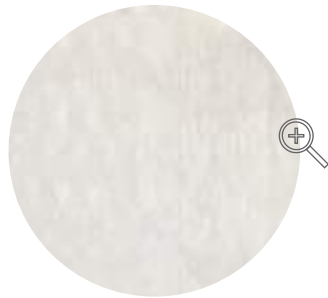

**DECOR FOCUS BLANCO**  
Detalle - Detail - Detail



**DECORADO FOCUS**  
31,6 X 90 / 12" X 36" REC. ☒

**P9A2**

←  
SPECIAL PIECES — PIEZAS ESPECIALES

TECHNICAL FEATURES — CARACTERÍSTICAS TÉCNICAS

- PB** WHITE BODY PASTA BLANCA
- WALL TILES REVESTIMIENTO
- MATT MATE
- RECTIFIED RECTIFICADO

PACKING LIST — LISTA DE EMBALAJE

FORMATO SIZE	PIEZAS PIECES	Kg	m <sup>2</sup>	CAJAS BOXES	m <sup>2</sup>	Kg	CAJAS BOXES	m <sup>2</sup>	Kg
31,6 X 90	4	19,60	1,14	48	54,60	941			



Wall Tile / Revestimiento FOCUS BLANCO 31,6 X 90 - DECORADO FOCUS 31,6 X 90



**GNEIS BLANCO**  
 75 X 75 / 30" X 30" REC. X  
 75 X 75 / 30" X 30" REC. NPLUS **N7A1**  
**N7C1**



Floor Tile / Pavimento GNEIS BLANCO 75 X 75 REC. NPLUS

TECHNICAL FEATURES — CARACTERÍSTICAS TÉCNICAS

- PORCELAIN TILES / PORCELÁNICO
- FLOOR TILES / PAVIMENTO
- MATT / MATE
- GLOSS / BRILLO
- POLISHED / PULIDO
- RECTIFIED / RECTIFICADO
- DESTONIFIED V2 / DESTONIFICADO V2

PACKING LIST — LISTA DE EMBALAJE

FORMATO / SIZE	PIEZAS / PIECES	Kg.	m <sup>2</sup>	CAJAS / BOXES			EUROPALLET		
				m <sup>2</sup>	Kg.	m <sup>2</sup>	m <sup>2</sup>	Kg.	
75 X 75	2	25,00	1,11			42	46,62	1.050	

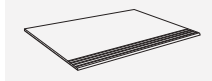

Steps & skirtings availables Pag. 303  
 Peldaños y rodapiés disponibles. Pag. 303



90°



**PALERMO BIANCO**  
90 X 90 / 36" X 36" REC. ☒



**N9A1**  
**PALERMO NERO**  
90 X 90 / 36" X 36" REC. ☒

**N9A1**



**PALERMO BIANCO**  
60 X 60 / 24" X 24" REC. ☒ **N6A1**



**PALERMO NERO**  
60 X 60 / 24" X 24" REC. ☒ **N6A1**

Our pieces meet the most demanding values of the slip resistance test in all finishes.  
Nuestras piezas cumplen los valores más exigentes de los test de resistencia al deslizamiento en todos sus acabados.

PALERMO REC.	C2	R10	PTV 36+	DCOF >0,42
--------------	----	-----	---------	------------

TECHNICAL FEATURES — CARACTERÍSTICAS TÉCNICAS

- PR** PORCELAIN TILES / PORCELÁNICO
- F** FLOOR TILES / PAVIMENTO
- W** WALL TILES / REVESTIMIENTO
- M** MATT / MATE
- R** RECTIFIED / RECTIFICADO
- D** DESTONIFIED V1 / DESTONIFICADO V1
- C2** CLASS 2 / CLASE 2

PACKING LIST — LISTA DE EMBALAJE

FORMATO / SIZE	PIEZAS / PIECES	CAJAS / BOXES			EUROPALLET		
		Kg.	m <sup>2</sup>	m <sup>2</sup>	Kg.	m <sup>2</sup>	Kg.
90 X 90	2	37	1,61	64,51	1480		
60 X 60	3	25,00	1,07		40	42,91	840

**Steps & skirtings availables Pag. 303**  
Peldaños y rodapiés disponibles. Pag. 303



Wall Tile / Revestimiento PALERMO NERO 90 X 90 REC.  
Floor Tile / Pavimento PALERMO WHITE 90 X 90 REC.

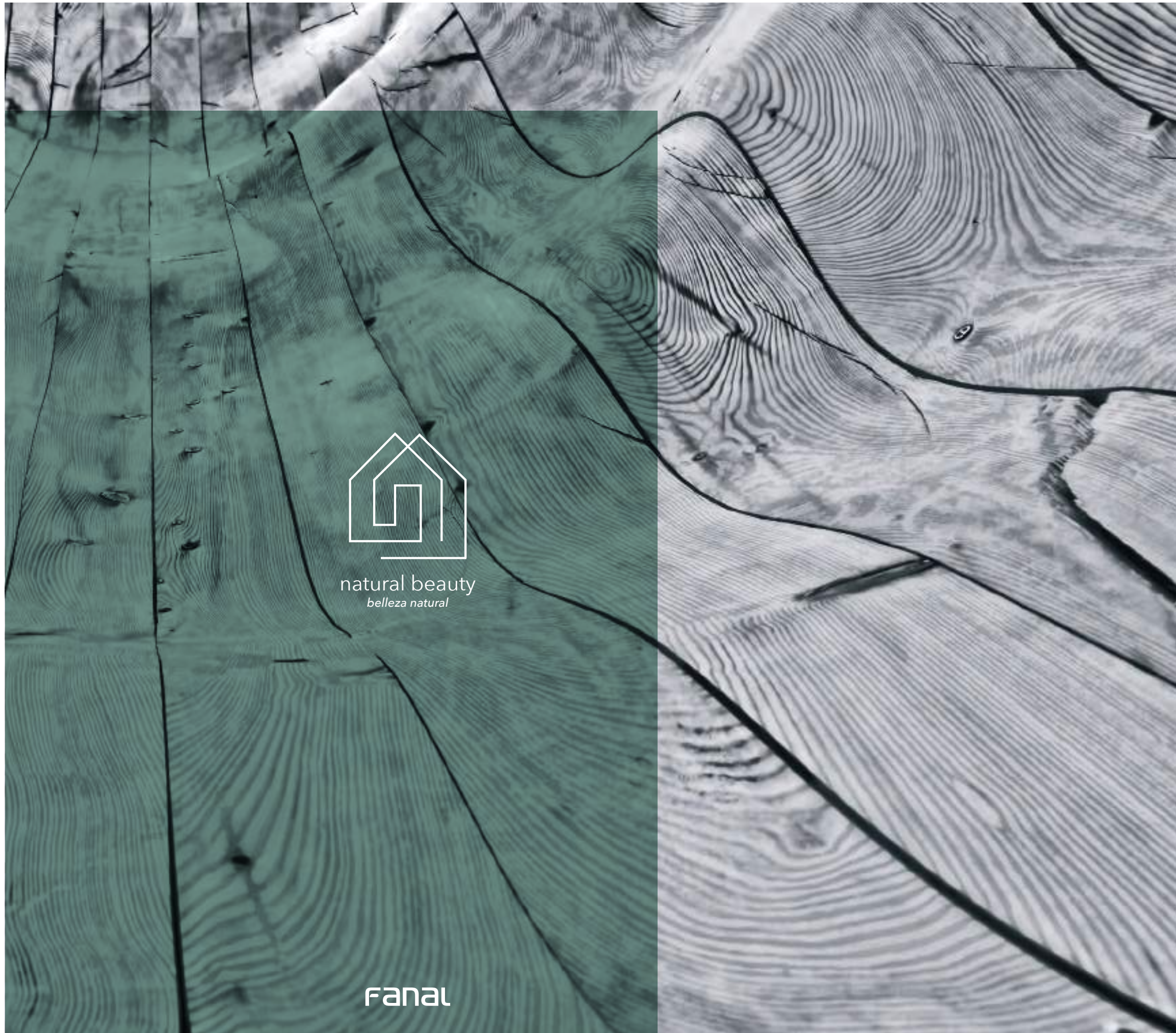

natural beauty  
belleza natural

Fanal

## WOODS

*\_maderas*

Forest  
22 X 120 / 75 X 75  
9" x 48" / 30 x 30

\_78

Heritage  
22 X 120  
9" x 48"

\_88

Kubrik  
22 X 120  
9" x 48"

\_92





Floor Tile / Pavimento FOREST HONEY SLIM 22 X 120 REC.  
Wall Tile / Revestimiento LINE WHITE 31,6 X 90 REC.



FOREST WHITE SLIM  7,2mm  
22 X 120 / 9" X 48" REC. 

N12D1



FOREST WALNUT SLIM  7,2mm  
22 X 120 / 9" X 48" REC. 

N12D1



FOREST HONEY SLIM  7,2mm  
22 X 120 / 9" X 48" REC. 

N12D1



FOREST CAOBA SLIM  7,2mm  
22 X 120 / 9" X 48" REC. 

N12D1



DECOR. FOREST WHITE  
75 X 75 / 30" X 30" REC. 

N7A1



DECOR. FOREST HONEY  
75 X 75 / 30" X 30" REC. 

N7A1



DECOR. FOREST WALNUT  
75 X 75 / 30" X 30" REC. 

N7A1



DECOR. FOREST CAOBA  
75 X 75 / 30" X 30" REC. 

N7A1





22 X 120 / 9" X 48"  
75 X 75 / 30" X 30"

20 PIECES / 20 PIEZAS  
4 PIECES / 4 PIEZAS

TECHNICAL FEATURES — CARACTERÍSTICAS TÉCNICAS

-  PORCELAIN TILES / PORCELÁNICO
-  FLOOR TILES / PAVIMENTO
-  WALL TILES / REVESTIMIENTO
-  MATT MATE
-  RECTIFIED / RECTIFICADO
-  DESTONIFIED V2 / DESTONIFICADO V2
-  GRAPHIC VARIATION / VARIACIÓN GRÁFICA
-  SLIM  7,2mm

FORMATO / SIZE	PIEZAS / PIECES								
		Kg.	m <sup>2</sup>	CAJAS / BOXES	m <sup>2</sup>	Kg.	CAJAS / BOXES		
22 X 120 SLIM 75 X 75	6 2	25,80 25	1,60 1,11				30 42	47,87 46,62	774 1.050

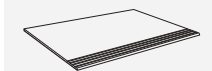

Steps & skirtings availables Pag. 303  
Peldaños y rodapiés disponibles. Pag. 303



Floor Tile / Pavimento FOREST WALNUT SLIM 22 X 120 REC.  
Wall Tile / Revestimiento MICHIGAN WHITE 60 X 120 REC. LAP



Floor Tile / Pavimento FOREST CAOBA SLIM 22 X 120 REC. - DECOR. FOREST CAOBA 75 X 75 REC.



Floor Tile / Pavimento FOREST WHITE SLIM 22 X 120 REC.







HERITAGE MAPLE SLIM 7,2mm

22 X 120 / 9" X 48" REC.   
 22 X 120 / 9" X 48" REC. ANTI-SLIP   
 22 X 120 / 9" X 48" REC. NPLUS

N12D1  
 N12D1  
 N12F1



HERITAGE OAK SLIM 7,2mm

22 X 120 / 9" X 48" REC.   
 22 X 120 / 9" X 48" REC. ANTI-SLIP   
 22 X 120 / 9" X 48" REC. NPLUS

N12D1  
 N12D1  
 N12F1



HERITAGE WALNUT SLIM 7,2mm

22 X 120 / 9" X 48" REC.   
 22 X 120 / 9" X 48" REC. ANTI-SLIP   
 22 X 120 / 9" X 48" REC. NPLUS

N12D1  
 N12D1  
 N12F1



HERITAGE EBONY SLIM 7,2mm

22 X 120 / 9" X 48" REC.   
 22 X 120 / 9" X 48" REC. ANTI-SLIP   
 22 X 120 / 9" X 48" REC. NPLUS

N12D1  
 N12D1  
 N12F1



Floor Tile / Pavimento HERITAGE MAPLE SLIM 22 X 120 REC.



22 X 120 / 9" X 48" 20 PIECES / 20 PIEZAS

HERITAGE REC. ANT.	C3	R12 C	PTV 36+	DCOF >0,42
--------------------	----	-------	---------	------------

TECHNICAL FEATURES — CARACTERÍSTICAS TÉCNICAS



SLIM 7,2mm



PACKING LIST — LISTA DE EMBALAJE

FORMATO SIZE	PIEZAS PIECES	Kg	m <sup>2</sup>	CAJAS BOXES	m <sup>2</sup>	Kg	CAJAS BOXES	m <sup>2</sup>	Kg
22 X 120	6	25,80	1,60				30	47,87	774





Steps & skirtings availables Pag. 303  
 Peldaños y rodapiés disponibles. Pag. 303



KUBRIK GRIS SLIM  7,2mm  
22 X 120 / 9" X 48" REC. 

N12D1



KUBRIK NATURAL SLIM  7,2mm  
22 X 120 / 9" X 48" REC. 

N12D1



Floor Tile / Pavimento KUBRIK GRIS SLIM 22 X 120 REC.



22 X 120 / 9" X 48" **20 PIECES / 20 PIEZAS**

TECHNICAL FEATURES — CARACTERÍSTICAS TÉCNICAS

-  PORCELAIN TILES / PORCELÁNICO
-  FLOOR TILES / PAVIMENTO
-  WALL TILES / REVESTIMIENTO
-  MATT / MATE
-  RECTIFIED / RECTIFICADO
-  DESTONIFIED V3 / DESTONIFICADO V3
-  SLIM  7,2mm

PACKING LIST — LISTA DE EMBALAJE

FORMATO / SIZE	PIEZAS / PIECES	Kg	m <sup>2</sup>	CAJAS / BOXES		Kg	CAJAS / BOXES		Kg
				m <sup>2</sup>			m <sup>2</sup>		
22 X 120	6	25,80	1,60				30	47,87	774

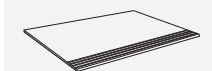

**Steps & skirtings availables Pag. 303**  
Peldaños y rodapiés disponibles. Pag. 303

# MARBLES

## \_mármoles



classic essences  
esencia clásica

Fanal

### Botanic

90 X 90 // 36" x 36"

\_96

### Calacatta gold

60 X 120 / 45 X 120 / 90 X 90 / 31,6 X 90 / 75 X 75 / 60 X 60  
24" x 48" / 18" x 48" / 36" x 36" / 12" x 36" / 30" x 30" / 24" x 24"

\_98

### Carrara

60 X 120 / 90 X 90 / 31,6 X 90 / 60 X 60  
24" x 48" / 36" x 36" / 12" x 36" / 24" x 24"

\_108

### Chile

60 X 120 / 90 X 90 // 24" x 48" / 36" x 36"

\_120

### Corfu

75 X 75 // 30" x 30"

\_126

### Elegance

75 X 75 // 30" x 30"

\_128

### Essence

60 X 120 / 45 X 120 / 90 X 90 / 75 X 75  
24" x 48" / 18" x 48" / 36" x 36" / 30" x 30"

\_130

### Fenix

75 X 75 // 30" x 30"

\_142

### Iceberg

60 X 120 / 90 X 90 // 75 X 75 // 24" x 48" / 36" x 36" / 30" x 30"

\_144

### Laurent

45 X 120 / 90 X 90 / 75 X 75 // 18" x 48" / 36" x 36" / 30" x 30"

\_148

### Lord

60 X 120 / 75 X 75 / 60 X 60 // 24" x 48" / 30" x 30" / 24" x 24"

\_154

### Midnight

60 X 120 / 90 X 90 // 24" x 48" / 36" x 36"

\_166

### Milord

90 X 90 / 75 X 75 // 36" x 36" / 30" x 30"

\_170

### New Ice

60 X 120 / 45 X 120 / 90 X 90 / 45 X 90 / 75 X 75  
24" x 48" / 18" x 48" / 36" x 36" / 18" x 36" / 30" x 30"

\_174

### Onix

60 X 120 / 90 X 90 / 75 X 75  
24" x 48" / 36" x 36" / 30" x 30"

\_180

### Oróbico

60 X 120 / 90 X 90 // 24" x 48" / 36" x 36"

\_174

### Pulpis

60 X 120 / 90 X 90 // 24" x 48" / 36" x 36"

\_194

### Windsor

60 X 120 / 90 X 90 // 24" x 48" / 36" x 36"

\_202



BOTANIC  
90 X 90 / 36" X 36" REC. SSHINE

N9C3



90°

Floor Tile / Pavimento BOTANIC 90 X 90 REC. SSHINE

TECHNICAL FEATURES — CARACTERÍSTICAS TÉCNICAS

- PORCELAIN TILES / PORCELÁNICO
- FLOOR TILES / PAVIMENTO
- WALL TILES / REVESTIMIENTO
- GLOSS / BRILLO
- POLISHED / PULIDO
- RECTIFIED / RECTIFICADO
- DESTONIFIED V3 / DESTONIFICADO V3
- GRAPHIC VARIATION / VARIACIÓN GRÁFICA

90 X 90 / 36" X 36" 10 PIECES / 10 PIEZAS



PACKING LIST — LISTA DE EMBALAJE

FORMATO SIZE	PIEZAS PIECES	Kg.	m <sup>2</sup>	CAJAS BOXES		Kg.	EUROPALET		
				m <sup>2</sup>	Kg.		CAJAS BOXES	m <sup>2</sup>	Kg.
90 X 90	2	37,00	1,61	40	64,51	1.480			

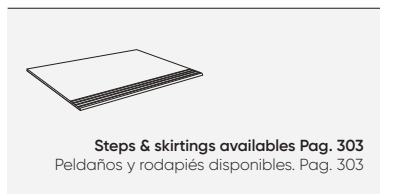

60  
120



Wall Tile / Revestimiento CALACATTA 60 X 120 REC.  
Floor Tile / Pavimento CALACATTA 60 X 120 REC.



**CALACATTA**  
90 X 90 / 36" X 36" REC. ☒  
90 X 90 / 36" X 36" REC. NPLUS

**N9A2  
N9C2**



**CALACATTA**  
75 X 75 / 30" X 30" REC. ☒  
75 X 75 / 30" X 30" REC. NPLUS

**N7A2  
N7C2**



**CALACATTA**  
60 X 120 / 24" X 48" REC. ☒  
60 X 120 / 24" X 48" REC. NPLUS

**N13A2  
N13C2**



**CALACATTA SLIM**  7,2mm  
45 X 120 / 18" X 48" REC. ☒  
45 X 120 / 18" X 48" REC. NPLUS

**N12A2  
N12C2**



**CALACATTA**  
60 X 60 / 24" X 24" REC. ☒  
60 X 60 / 24" X 24" REC. NPLUS

**N6A2  
N6C2**



**MOSAICO CALACATTA MATT**  
30 X 30 / 12" X 12" ☒ **G042** 











**MOSAICO CALACATTA GLOSS**  
30 X 30 / 12" X 12" **G043** 



Floor Tile / Pavimento CALACATTA 60 X 60 REC.

PACKING LIST — LISTA DE EMBALAJE

FORMATO SIZE	PIEZAS PIECES	Kg	m <sup>2</sup>					 EUROPALET	
				CAJAS BOXES	m <sup>2</sup>	Kg	CAJAS BOXES	m <sup>2</sup>	Kg
60 X 120	2	30,10	1,43				33	47,28	993
90 X 90	2	37,00	1,61	40	64,51	1.480			
45 X 120 SLIM	4	36,00	2,15				20	42,94	720
75 X 75	2	25,00	1,11				42	46,62	1.050
60 X 60	3	21,00	1,07				40	42,91	840

	60 X 120 / 24" X 48"	<b>14 PIECES / 14 PIEZAS</b>
	45 X 120 / 18" X 48"	<b>14 PIECES / 14 PIEZAS</b>
	90 X 90 / 36" X 36"	<b>10 PIECES / 10 PIEZAS</b>
	75 X 75 / 30" X 30"	<b>12 PIECES / 12 PIEZAS</b>
	60 X 60 / 24" X 24"	<b>14 PIECES / 14 PIEZAS</b>

TECHNICAL FEATURES — CARACTERÍSTICAS TÉCNICAS

-  PORCELAIN TILES  
PORCELÁNICO
-  FLOOR TILES  
PAVIMENTO
-  WALL TILES  
REVESTIMIENTO
-  MATT  
MATE
-  GLOSS  
BRILLO
-  POLISHED  
PULIDO
-  RECTIFIED  
RECTIFICADO
-  DESTONIFIED V2  
DESTONIFICADO V2
-  GRAPHIC VARIATION  
VARIACIÓN GRÁFICA

SLIM  7,2mm

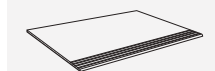

Steps & skirtings availables Pag. 303  
Peldaños y rodapiés disponibles. Pag. 303

60  
120



DECOR. CALACATTA A  
60 X 120 / 24" X 48" REC. NPLUS  
N13C4



DECOR. CALACATTA B  
60 X 120 / 24" X 48" REC. NPLUS  
N13C4

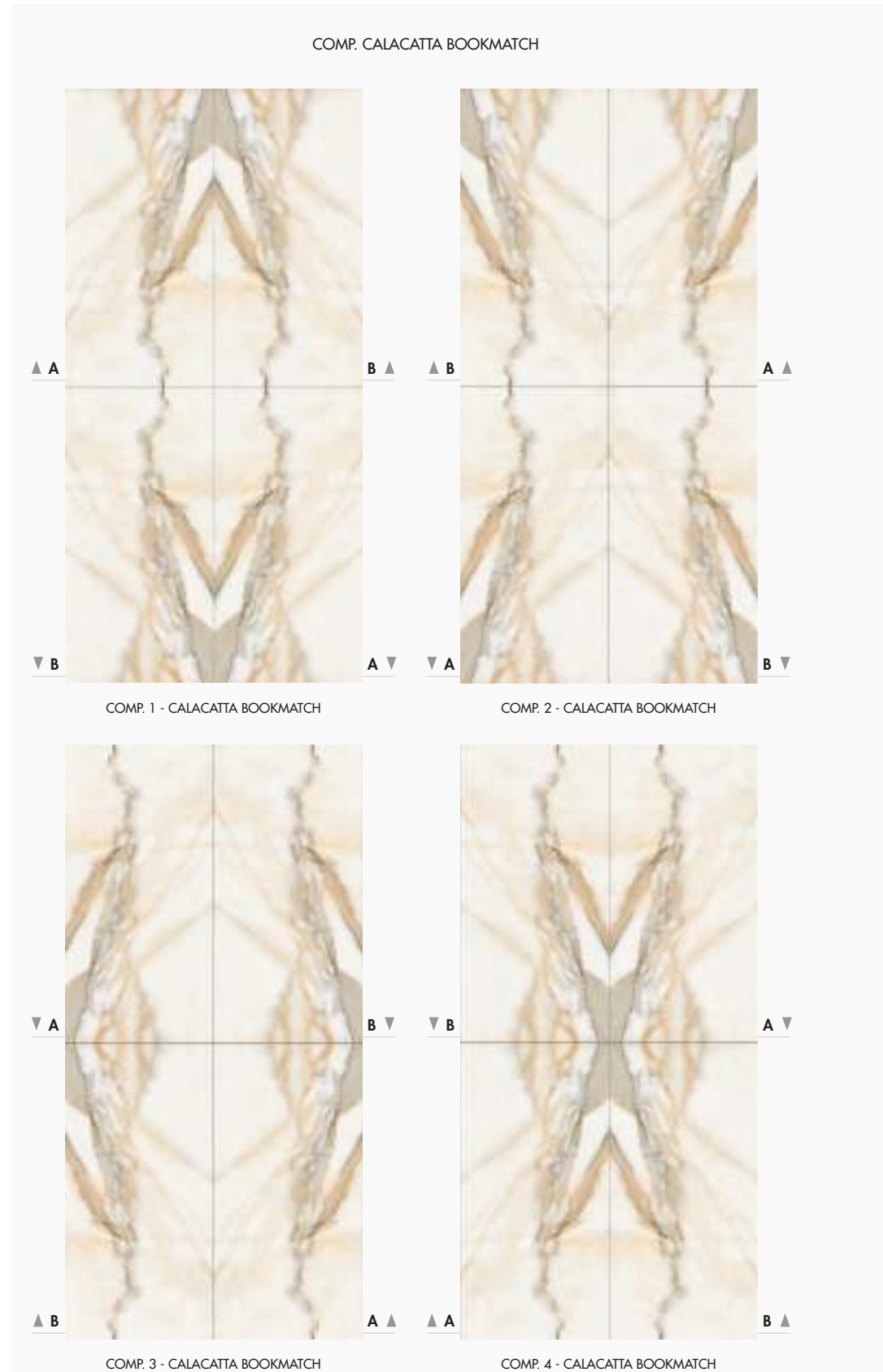

Wall Tile / Revestimiento DECOR. CALACATTA A 60 X 120 REC. NPLUS - DECOR. CALACATTA B 60 X 120 REC. NPLUS - HERITAGE EBONY SLIM 22 X 120 REC.  
Floor Tile / Pavimento CALACATTA 60 X 120 REC. NPLUS



**CALACATTA MATT**  
31,6 X 90 / 12" X 36" REC. ☒ **P9A1**



**CALACATTA GLOSS**  
31,6 X 90 / 12" X 36" REC. **P9A1**



**CALACATTA HEXA MATT**  
31,6 X 90 / 12" X 36" REC. ☒ **P9A4**



**CALACATTA HEXA GLOSS**  
31,6 X 90 / 12" X 36" REC. **P9A4**



**DECOR.GRECA MATT GOLD**  
31,6 X 90 / 12" X 36" REC. ☒ **G073** 4



**DECOR.GRECA GLOSS GOLD**  
31,6 X 90 / 12" X 36" REC. **G073** 4



**DECOR.PRISMA GOLD**  
31,6 X 90 / 12" X 36" REC. **G092** 4



**DECOR.PRISMA BRONZE**  
31,6 X 90 / 12" X 36" REC. **G092** 4



**DECOR.PRISMA SILVER**  
31,6 X 90 / 12" X 36" REC. **G080** 4



SPECIAL PIECES — PIEZAS ESPECIALES



31,6 X 90 / 12" X 36" **16 PIECES / 16 PIEZAS**

TECHNICAL FEATURES — CARACTERÍSTICAS TÉCNICAS

- PB** WHITE BODY PASTA BLANCA
- WALL TILES REVESTIMIENTO
- MATT MATE
- GLOSS BRILLO
- RECTIFIED RECTIFICADO
- DESTONIFIED V2 DESTONIFICADO V2
- GRAPHIC VARIATION VARIACIÓN GRÁFICA

FORMATO SIZE	PIEZAS PIECES	Kg.	m²	CAJAS BOXES	m²	Kg.	CAJAS BOXES	m²	Kg.
31,6 X 90	4	19,60	1,14	48	54,60	941			







Wall Tile / Revestimiento CALACATTA GLOSS 31,6 X 90 REC. - CALACATTA HEXA GLOSS 31,6 X 90 REC.  
Floor Tile / Pavimento CALACATTA 90 X 90 REC. NPLUS.

60  
120



Wall Tile / Revestimiento CARRARA 60 X 120 REC. NPLUS  
Floor Tile / Pavimento WINDSOR BLACK 60 X 120 REC. NPLUS

90°



**CARRARA**  
 60 X 120 / 24" X 48" REC.  $\boxtimes$   
 60 X 120 / 24" X 48" REC. LAP.  
 60 X 120 / 24" X 48" REC. NPLUS

**CARRARA**  
 60 X 60 / 24" X 24" REC.  $\boxtimes$  **N13A2**  
 60 X 60 / 24" X 24" REC. LAP. **N13B2**  
 60 X 60 / 24" X 24" REC. NPLUS **N13C2**

**N6A2**  
**N6B2**  
**N6C2**



**CARRARA**  
 90 X 90 / 36" X 36" REC.  $\boxtimes$   
 90 X 90 / 36" X 36" REC. LAP.  
 90 X 90 / 36" X 36" REC. NPLUS

**N9A2**  
**N9B2**  
**N9C2**



60 X 120 / 24" X 48" **12 PIECES / 12 PIEZAS**  
 60 X 60 / 24" X 24" **16 PIECES / 16 PIEZAS**  
 90 X 90 / 36" X 36" **12 PIECES / 12 PIEZAS**

TECHNICAL FEATURES — CARACTERÍSTICAS TÉCNICAS

- PR** PORCELAIN TILES / PORCELÁNICO
- FLOOR TILES / PAVIMENTO
- WALL TILES / REVESTIMIENTO
- MATT / MATE
- GLOSS / BRILLO
- POLISHED / PULIDO
- LAPATTO / LAPADO
- RECTIFIED / RECTIFICADO
- DESTONIFIED V1 / DESTONIFICADO V1
- GRAPHIC VARIATION / VARIACIÓN GRÁFICA

PACKING LIST — LISTA DE EMBALAJE

FORMATO SIZE	PIEZAS PIECES	Kg.	m²	CAJAS BOXES		Kg.	EUROPALLET		
				m²	Kg.		m²	Kg.	
60 X 120	2	30,10	1,43				33	47,28	993
60 X 60	3	21,00	1,07				40	42,91	840
90 X 90	2	37,00	1,61	40	64,51	1.480			



Floor Tile / Pavimento CARRARA 90 X 90 REC. LAP

90°



Floor Tile / Pavimento CARRARA 90 X 90 REC. NPLUS



**CARRARA MATT**  
31,6 X 90 / 12" X 36" REC. **P9A1**



**CARRARA PRISMA MATT**  
31,6 X 90 / 12" X 36" REC. **P9A2**



**CARRARA LEAVES WHITE MATT**  
31,6 X 90 / 12" X 36" REC. **P9A4**



**CARRARA LEAVES BLACK MATT**  
31,6 X 90 / 12" X 36" REC. **P9A4**



Wall Tile / Revestimiento CARRARA MATT 31,6 X 90 REC. - CARRARA PRISMA MATT 31,6 X 90 REC. - CARRARA LEAVES WHITE MATT 31,6 X 90 REC.  
Floor Tile / Pavimento CARRARA 60 X 60 REC.



31,6 X 90 / 12" X 36" **20 PIECES / 20 PIEZAS**

TECHNICAL FEATURES — CARACTERÍSTICAS TÉCNICAS

- PB** WHITE BODY PASTA BLANCA
- WALL TILES REVESTIMIENTO
- MATT MATE
- RECTIFIED RECTIFICADO
- DESTONIFIED V1 DESTONIFICADO V1
- GRAPHIC VARIATION VARIACIÓN GRÁFICA

PACKING LIST — LISTA DE EMBALAJE

FORMATO SIZE	PIEZAS PIECES	Kg	m <sup>2</sup>	CAJAS BOXES			EUROPALET		
				m <sup>2</sup>	Kg	CAJAS BOXES	m <sup>2</sup>	Kg	
31,6 X 90	4	19,60	1,14	48	54,60	941			

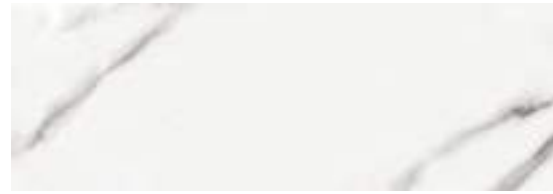

**CARRARA GLOSS**  
31,6 X 90 / 12" X 36" REC. **P9A1**



**CARRARA PRISMA GLOSS**  
31,6 X 90 / 12" X 36" REC. **P9A2**



**CARRARA LEAVES WHITE GLOSS**  
31,6 X 90 / 12" X 36" REC. **P9A4**



**CARRARA LEAVES BLACK GLOSS**  
31,6 X 90 / 12" X 36" REC. **P9A4**



Wall Tile / Revestimiento CARRARA GLOSS 31,6 X 90 REC.. - CARRARA LEAVES BLACK GLOSS 31,6 X 90 REC.  
Floor Tile / Pavimento CARRARA 60 X 60 REC.



31,6 X 90 / 12" X 36" **20 PIECES / 20 PIEZAS**

TECHNICAL FEATURES — CARACTERÍSTICAS TÉCNICAS

- PB** WHITE BODY PASTA BLANCA
- WALL TILES REVESTIMIENTO
- GLOSS BRILLO
- RECTIFIED RECTIFICADO
- DESTONIFIED V1 DESTONIFICADO V1
- GRAPHIC VARIATION VARIACIÓN GRÁFICA

PACKING LIST — LISTA DE EMBALAJE

FORMATO SIZE	PIEZAS PIECES	Kg.	m <sup>2</sup>	CAJAS BOXES	m <sup>2</sup>	Kg.	CAJAS BOXES	m <sup>2</sup>	Kg.
31,6 X 90	4	19,60	1,14	48	54,60	941			



60  
120

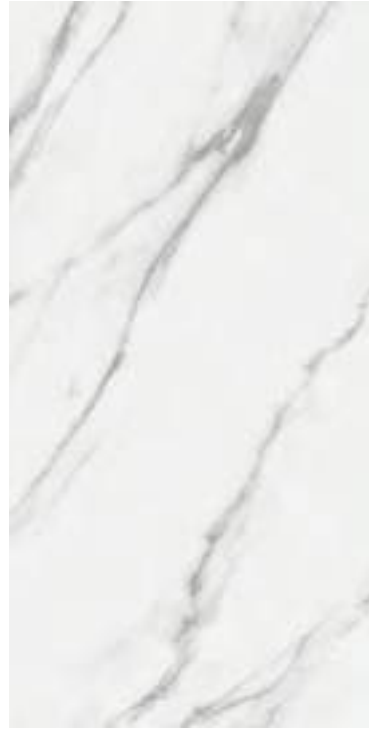

DECOR. CARRARA A  
60 X 120 / 24" X 48" REC. NPLUS  
N13C4



DECOR. CARRARA B  
60 X 120 / 24" X 48" REC. NPLUS  
N13C4

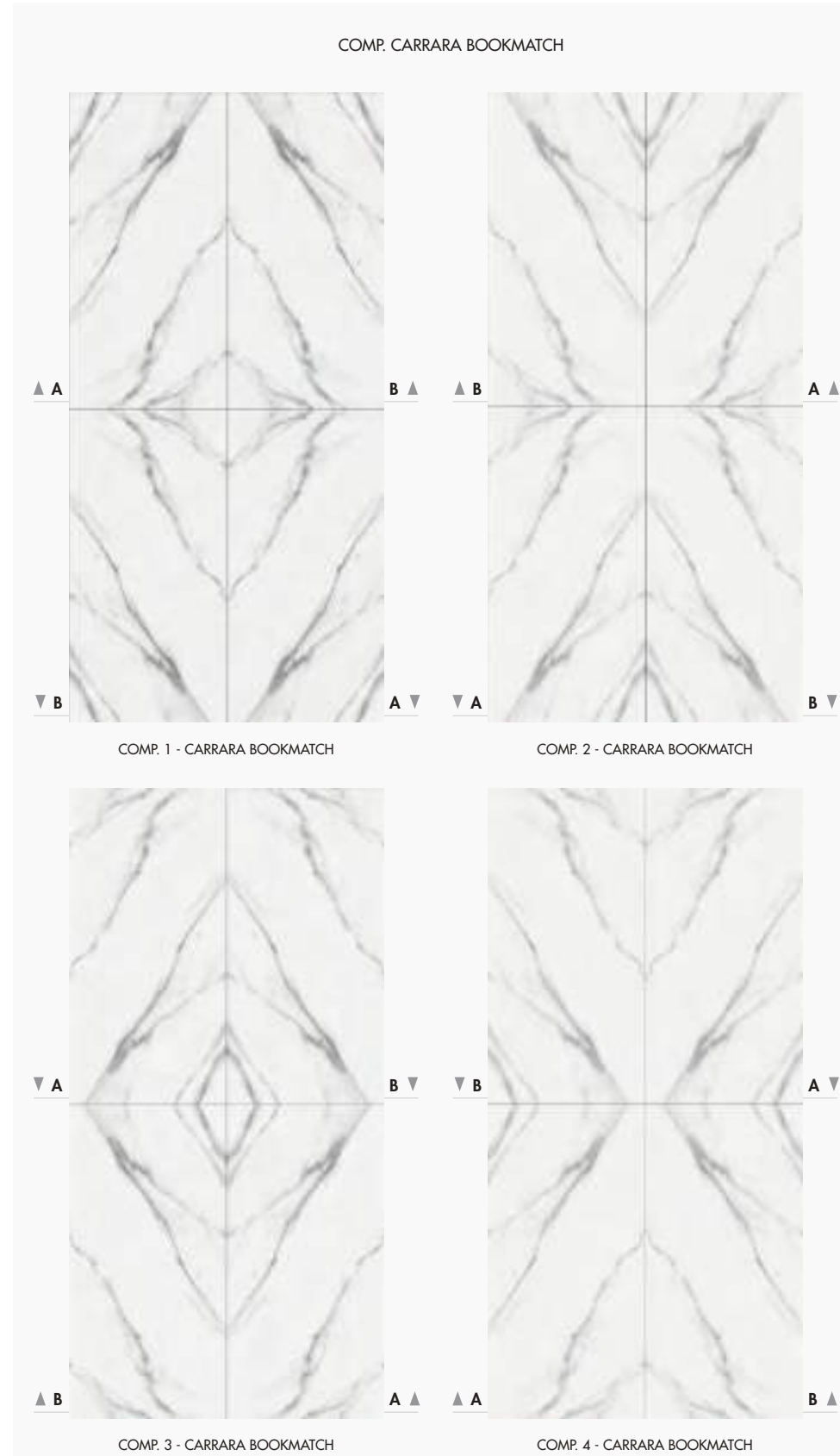

Floor Tile / Pavimento DECOR. CARRARA A 60 X 120 REC. NPLUS - DECOR. CARRARA B 60 X 120 REC. NPLUS



Wall Tile / Revestimiento CHILE WHITE 60 X 120 REC. SSHINE - DECOR. CHILE WHITE A 60 X 120 REC. SSHINE - DECOR. CHILE WHITE B 60 X 120 REC. SSHINE  
Floor Tile / Pavimento CHILE WHITE 90 X 90 REC. SSHINE.



60  
120



CHILE WHITE  
90 X 90 / 36" X 36" REC.  
90 X 90 / 36" X 36" REC. SSHINE

N9A2  
N9C3



CHILE WHITE  
60 X 120 / 24" X 48" REC.  
60 X 120 / 24" X 48" REC. SSHINE

N13A2  
N13C3



CHILE BLACK  
60 X 120 / 24" X 48" REC. SSHINE

N13C3

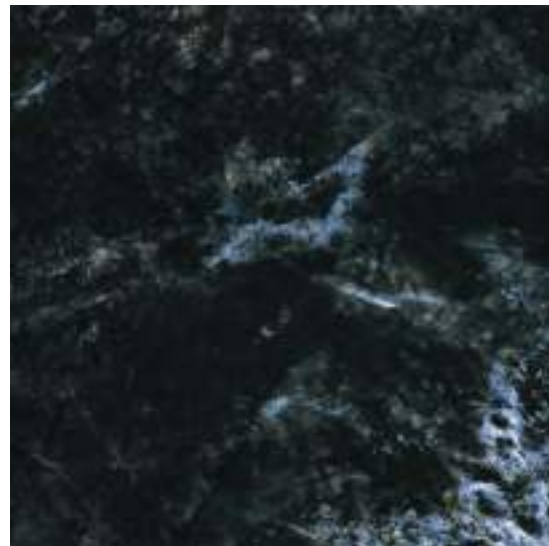

CHILE BLACK  
90 X 90 / 36" X 36" REC. SSHINE

N9C3



Wall Tile / Revestimiento CHILE BLACK 60 X 120 REC. SSHINE - DECOR. CHILE BLACK A 60 X 120 REC. SSHINE - DECOR. CHILE BLACK B 60 X 120 REC. SSHINE  
SNOW WHITE 60X120 REC. NPLUS - Floor Tile / Pavimento CHILE BLACK 90 X 90 REC. SSHINE - SNOW WHITE 60X120 REC. NPLUS



90 X 90 / 36" X 36" 15 PIECES / 15 PIEZAS  
60 X 120 / 24" X 48" 16 PIECES / 16 PIEZAS

TECHNICAL FEATURES — CARACTERÍSTICAS TÉCNICAS

- PORCELAIN TILES / PORCELÁNICO
- FLOOR TILES / PAVIMENTO
- WALL TILES / REVESTIMIENTO
- GLOSS / BRILLO
- MATT / MATE
- POLISHED / PULIDO
- RECTIFIED / RECTIFICADO
- DESTONIFIED V2 / DESTONIFICADO V2
- GRAPHIC VARIATION / VARIACIÓN GRÁFICA

PACKING LIST — LISTA DE EMBALAJE

FORMATO SIZE	PIEZAS PIECES	Kg.	m <sup>2</sup>	CAJAS BOXES		Kg.	EUROPALLET		Kg.
				m <sup>2</sup>			m <sup>2</sup>		
90 X 90	2	37,00	1,61	40	64,51	1.480			
60 X 120	2	30,10	1,43				33	47,28	993



Steps & skirtings availables Pag. 303  
Peldaños y rodapiés disponibles. Pag. 303



DECOR. CHILE WHITE A  
60 X 120 / 24" X 48" REC. SSHINE  
N13C4



DECOR. CHILE WHITE B  
60 X 120 / 24" X 48" REC. SSHINE  
N13C4

COMP. CHILE WHITE BOOKMATCH

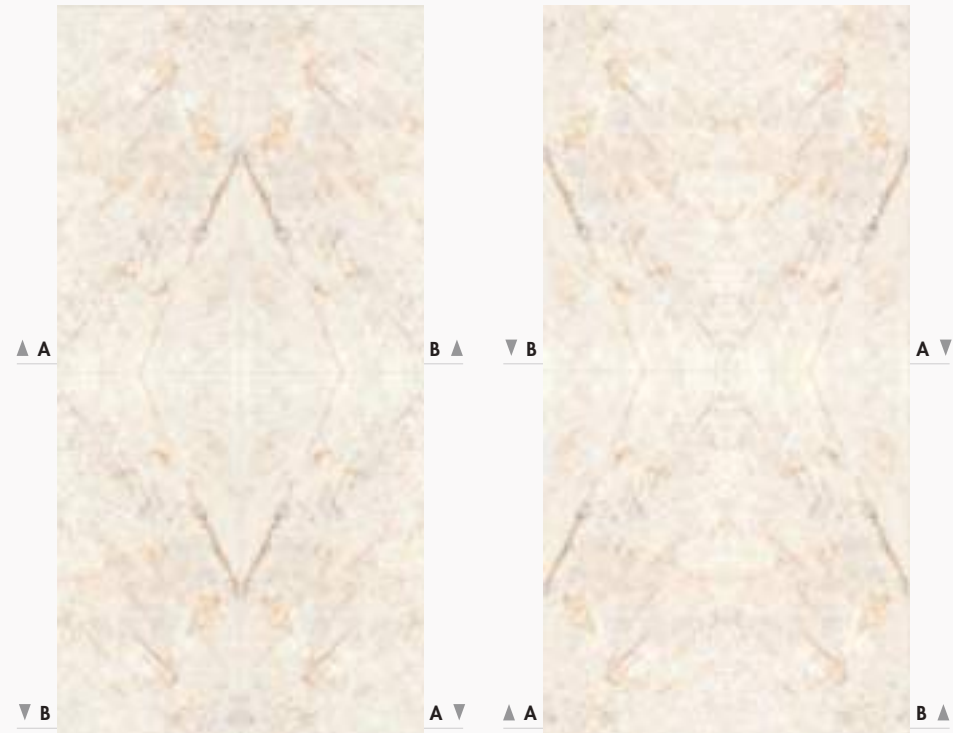

COMP. 1 - CHILE WHITE BOOKMATCH

COMP. 2 - CHILE WHITE BOOKMATCH

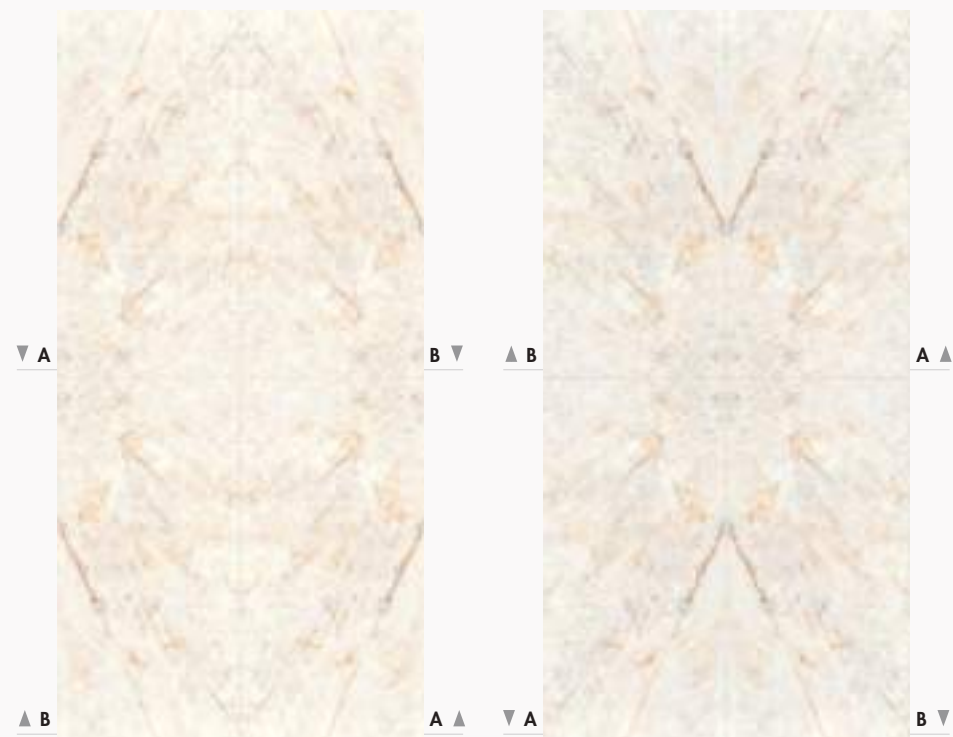

COMP. 3 - CHILE WHITE BOOKMATCH

COMP. 4 - CHILE WHITE BOOKMATCH



DECOR. CHILE BLACK A  
60 X 120 / 24" X 48" REC. SSHINE  
N13C4



DECOR. CHILE BLACK B  
60 X 120 / 24" X 48" REC. SSHINE  
N13C4

COMP. CHILE BLACK BOOKMATCH

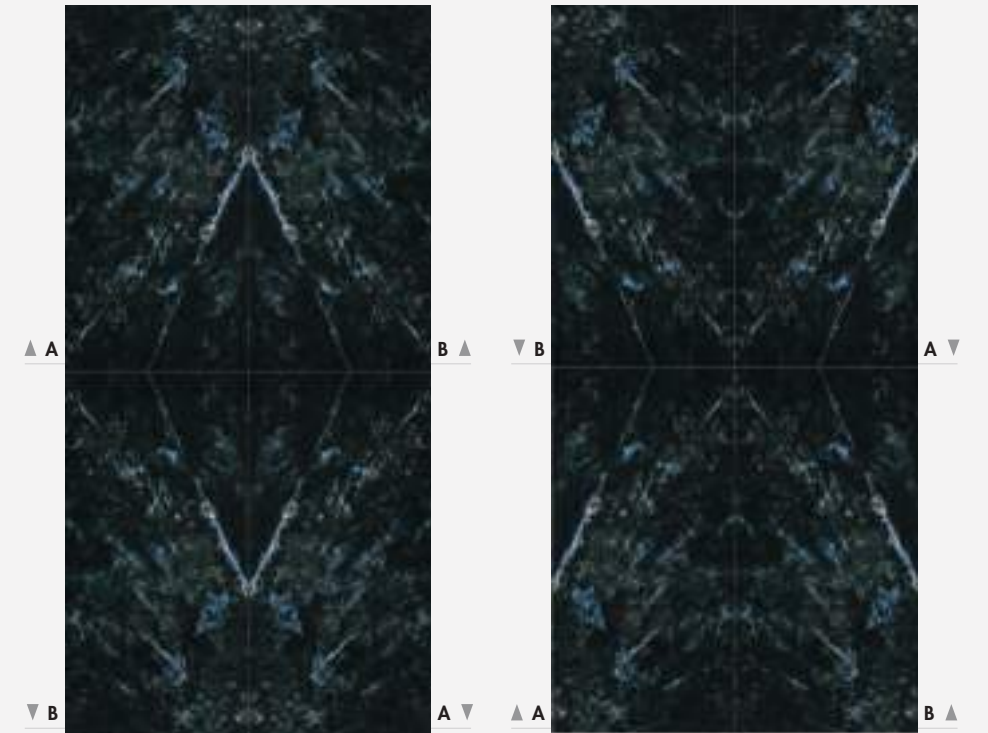

COMP. 1 - CHILE BLACK BOOKMATCH

COMP. 2 - CHILE BLACK BOOKMATCH

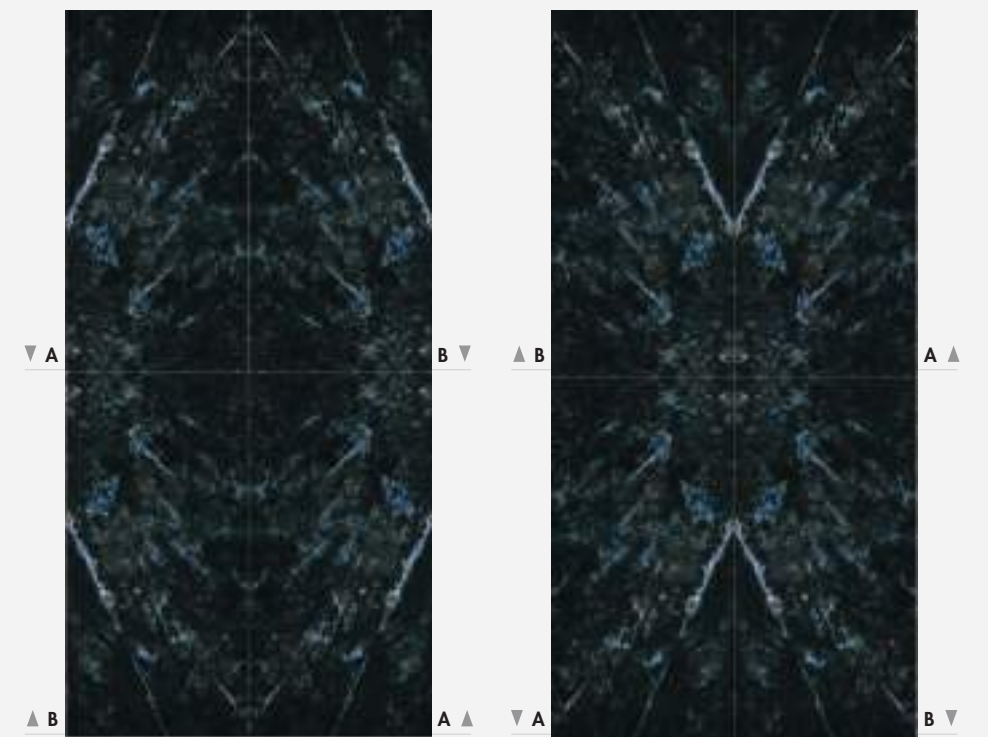

COMP. 3 - CHILE BLACK BOOKMATCH

COMP. 4 - CHILE BLACK BOOKMATCH



**CORFU MARFIL**  
75 X 75 / 30" X 30" REC. ☒  
75 X 75 / 30" X 30" REC. NPLUS

**N7A1**  
**N7C1**



**CORFU GRIS**  
75 X 75 / 30" X 30" REC. ☒  
75 X 75 / 30" X 30" REC. NPLUS

**N7A1**  
**N7C1**



**CORFU BEIGE**  
75 X 75 / 30" X 30" REC. ☒  
75 X 75 / 30" X 30" REC. NPLUS

**N7A1**  
**N7C1**



Floor Tile / Pavimento CORFU MARFIL 75 X 75 REC. NPLUS



75 X 75 / 30" X 30" 10 PIECES / 10 PIEZAS

TECHNICAL FEATURES — CARACTERÍSTICAS TÉCNICAS

- PORCELAIN TILES / PORCELÁNICO
- FLOOR TILES / PAVIMENTO
- WALL TILES / REVESTIMIENTO
- GLOSS BRILLO
- MATT MATE
- POLISHED PULIDO
- RECTIFIED RECTIFICADO
- DESTONIFIED V2 / DESTONIFICADO V2
- GRAPHIC VARIATION / VARIACIÓN GRÁFICA

PACKING LIST — LISTA DE EMBALAJE

FORMATO SIZE	PIEZAS PIECES	Kg	m <sup>2</sup>	CAJAS			EUROPALET		
				BOXES	m <sup>2</sup>	Kg	BOXES	m <sup>2</sup>	Kg
75 X 75	2	25,00	1,11				42	46,62	1.050



Steps & skirtings availables Pag. 303  
Peldaños y rodapiés disponibles. Pag. 303



ELEGANCE MARFIL  
75 X 75 / 30" X 30" REC. ☒  
75 X 75 / 30" X 30" REC. NPLUS

N7A1  
N7C1



Floor Tile / Pavimento ELEGANCE MARFIL 75 X 75 REC. NPLUS



75 X 75 / 30" X 30" 14 PIECES / 14 PIEZAS

TECHNICAL FEATURES — CARACTERÍSTICAS TÉCNICAS

- PORCELAIN TILES / PORCELÁNICO
- FLOOR TILES / PAVIMENTO
- WALL TILES / REVESTIMIENTO
- MATT / MATE
- GLOSS / BRILLO
- POLISHED / PULIDO
- RECTIFIED / RECTIFICADO
- DESTONIFIED V2 / DESTONIFICADO V2
- GRAPHIC VARIATION / VARIACIÓN GRÁFICA

PACKING LIST — LISTA DE EMBALAJE

FORMATO SIZE	PIEZAS PIECES	Kg	m <sup>2</sup>	CAJAS		Kg	EUROPALET		
				BOXES	m <sup>2</sup>		CAJAS	m <sup>2</sup>	Kg
75 X 75	2	25,00	1,11				42	46,62	1.050

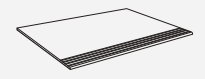

Steps & skirtings availables Pag. 303  
Peldaños y rodapiés disponibles. Pag. 303

90°



Floor Tile / Pavimento ESSENCE GREY 90 X 90 REC.



**ESSENCE GREY**  
90 X 90 / 36" X 36" REC.  $\bar{x}$   
90 X 90 / 36" X 36" REC. NPLUS

**N9A1  
N9C1**



**ESSENCE GREY**  
75 X 75 / 30" X 30" REC.  $\underline{x}$   
75 X 75 / 30" X 30" REC. NPLUS

**N7A1  
N7C1**



**ESSENCE GREY**  
60 X 120 / 24" X 48" REC.  $\bar{x}$   
60 X 120 / 24" X 48" REC. NPLUS

**N13A1  
N13C1**



**ESSENCE GREY SLIM**  $\overline{\text{7,2mm}}$   
45 X 120 / 18" X 48" REC.  $\bar{x}$   
45 X 120 / 18" X 48" REC. NPLUS

**N12A1  
N12C1**



Wall Tile / Revestimiento ESSENCE IVORY 60 X 120 REC. NPLUS

Floor Tile / Pavimento ESSENCE IVORY 60 X 120 REC. NPLUS / ESSENCE GREY 60 X 120 REC. NPLUS

	60 X 120 / 24" X 48"	<b>16 PIECES / 16 PIEZAS</b>
	45 X 120 / 18" X 48"	<b>20 PIECES / 20 PIEZAS</b>
	90 X 90 / 36" X 36"	<b>10 PIECES / 10 PIEZAS</b>
	75 X 75 / 30" X 30"	<b>16 PIECES / 16 PIEZAS</b>

TECHNICAL FEATURES — CARACTERÍSTICAS TÉCNICAS

- PORCELAIN TILES / PORCELÁNICO
- FLOOR TILES / PAVIMENTO
- WALL TILES / REVESTIMIENTO
- MATT MATE
- GLOSS BRILLO
- POLISHED PULIDO
- RECTIFIED RECTIFICADO
- DESTONIFIED V2 / DESTONIFICADO V2
- GRAPHIC VARIATION / VARIACIÓN GRÁFICA

SLIM  $\overline{\text{7,2mm}}$

PACKING LIST — LISTA DE EMBALAJE

FORMATO SIZE	PIEZAS PIECES	Kg.	m <sup>2</sup>	CAJAS BOXES		Kg.	CAJAS BOXES		Kg.
				m <sup>2</sup>			m <sup>2</sup>		
90 X 90	2	37,00	1,61	40	64,51	1.480	33	47,28	993
60 X 120	2	30,10	1,43				42	46,62	1.050
75 X 75	2	25,00	1,11				20	42,94	720
45 X 120 SLIM	4	36,00	2,15						

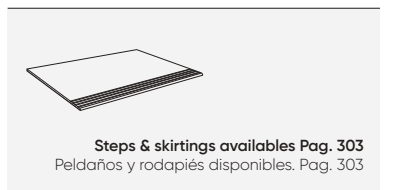

90°



**ESSENCE SMOKE**  
90 X 90 / 36" X 36" REC. ✕  
90 X 90 / 36" X 36" REC. NPLUS

**N9A1  
N9C1**



**ESSENCE SMOKE**  
75 X 75 / 30" X 30" REC. ✕  
75 X 75 / 30" X 30" REC. NPLUS

**N7A1  
N7C1**



**ESSENCE SMOKE**  
60 X 120 / 24" X 48" REC. ✕  
60 X 120 / 24" X 48" REC. NPLUS

**N13A1  
N13C1**



**ESSENCE SMOKE SLIM**  7,2mm  
45 X 120 / 18" X 48" REC. ✕  
45 X 120 / 18" X 48" REC. NPLUS

**N12A1  
N12C1**



Wall Tile / Revestimiento ESSENCE SMOKE SLIM 45 X 120 REC. - DEC. ESSENCE AUTUM SMOKE SLIM 45 X 120 REC.  
Floor Tile / Pavimento ESSENCE SMOKE 90 X 90 REC.



60 X 120 / 24" X 48" **16 PIECES / 16 PIEZAS**  
45 X 120 / 18" X 48" **20 PIECES / 20 PIEZAS**  
90 X 90 / 36" X 36" **10 PIECES / 10 PIEZAS**  
75 X 75 / 30" X 30" **16 PIECES / 16 PIEZAS**

TECHNICAL FEATURES — CARACTERÍSTICAS TÉCNICAS

-  PORCELAIN TILES / PORCELÁNICO
-  FLOOR TILES / PAVIMENTO
-  WALL TILES / REVESTIMIENTO
-  MATT MATE
-  GLOSS BRILLO
-  POLISHED PULIDO
-  RECTIFIED RECTIFICADO
-  DESTONIFIED V2 DESTONIFICADO V2
-  GRAPHIC VARIATION VARIACIÓN GRÁFICA

SLIM  7,2mm

PACKING LIST — LISTA DE EMBALAJE

FORMATO SIZE	PIEZAS PIECES	Kg.	m <sup>2</sup>	CAJAS BOXES		EUROPALLET			
				m <sup>2</sup>	Kg.	CAJAS BOXES	m <sup>2</sup>	Kg.	
90 X 90	2	37,00	1,61	40	64,51	1.480	33	47,28	993
60 X 120	2	30,10	1,43				42	46,62	1.050
75 X 75	2	25,00	1,11				20	42,94	720
45 X 120 SLIM	4	36,00	2,15						

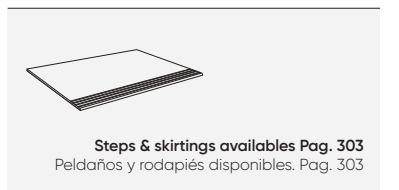

60  
120



Floor Tile / Pavimento ESSENCE IVORY 60 X 120 REC.



90°



**ESSENCE IVORY**  
90 X 90 / 36" X 36" REC.  $\bar{x}$   
90 X 90 / 36" X 36" REC. NPLUS

**N9A1  
N9C1**



**ESSENCE IVORY**  
75 X 75 / 30" X 30" REC.  $\bar{x}$   
75 X 75 / 30" X 30" REC. NPLUS

**N7A1  
N7C1**



**ESSENCE IVORY**  
60 X 120 / 24" X 48" REC.  $\bar{x}$   
60 X 120 / 24" X 48" REC. NPLUS

**N13A1  
N13C1**



**ESSENCE IVORY SLIM**  $\bar{x}$  7,2mm  
45 X 120 / 18" X 48" REC.  $\bar{x}$   
45 X 120 / 18" X 48" REC. NPLUS

**N12A1  
N12C1**

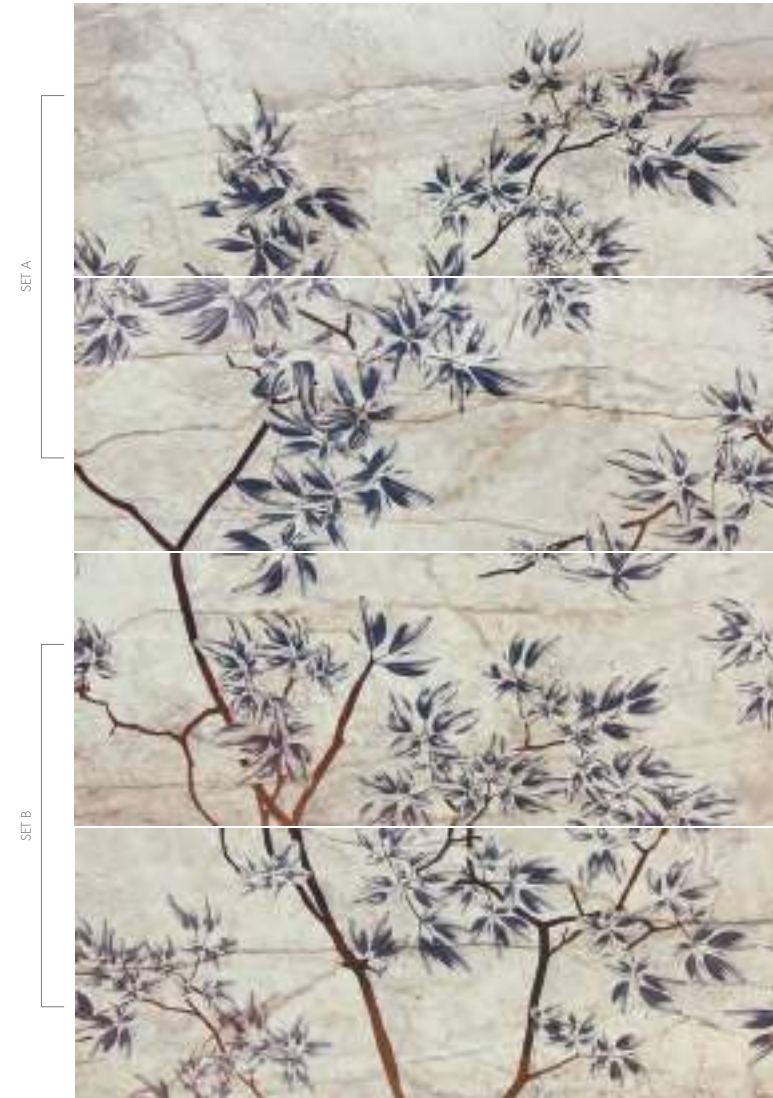

**DEC.ESSENCE AUTUMN IVORY SLIM**  $\bar{x}$  7,2mm

45 X 120 / 18" X 48" REC. NPLUS  
\*Disponible en todos los colores de la serie  
\*Available on all colours

**G122**



**DEC. ESSENCE AUTUM SMOKE SLIM**



**DEC. ESSENCE AUTUM GREY SLIM**



60 X 120 / 24" X 48" **16 PIECES / 16 PIEZAS**  
45 X 120 / 18" X 47" **20 PIECES / 20 PIEZAS**  
90 X 90 / 36" X 36" **10 PIECES / 10 PIEZAS**  
75 X 75 / 30" X 30" **16 PIECES / 16 PIEZAS**

TECHNICAL FEATURES — CARACTERÍSTICAS TÉCNICAS

**PR** PORCELAIN TILES / PORCELÁNICO **F** FLOOR TILES / PAVIMENTO **W** WALL TILES / REVESTIMIENTO **M** MATT MATE **G** GLOSS BRILLO **P** POLISHED PULIDO **R** RECTIFIED RECTIFICADO **D** DESTONIFIED V2 / DESTONIFICADO V2 **GV** GRAPHIC VARIATION / VARIACIÓN GRÁFICA

**SLIM**  $\bar{x}$  7,2mm

PACKING LIST — LISTA DE EMBALAJE

FORMATO SIZE	PIEZAS PIECES	Kg.	m <sup>2</sup>	CAJAS BOXES		Kg.	CAJAS BOXES		Kg.
				m <sup>2</sup>			m <sup>2</sup>		
90 X 90	2	37,00	1,61	40	64,51	1.480	33	47,28	993
60 X 120	2	30,10	1,43				42	46,62	1.050
75 X 75	2	25,00	1,11				20	42,94	720
45 X 120 SLIM	4	36,00	2,15						



90°



DEC.ESSENCE GRAFIC GREY SLIM 7,2mm

45 X 120 / 18" X 48" REC.   
45 X 120 / 18" X 48" REC. NPLUS

G120   
G122



DEC.ESSENCE GRAFIC SMOKE SLIM 7,2mm

45 X 120 / 18" X 48" REC.   
45 X 120 / 18" X 48" REC. NPLUS

G120   
G122



DEC.ESSENCE GRAFIC IVORY SLIM 7,2mm

45 X 120 / 18" X 48" REC.   
45 X 120 / 18" X 48" REC. NPLUS

G120   
G122



Wall Tile / Revestimiento ESSENCE IVORY SLIM 45 X 120 REC. NPLUS - ESSENCE SMOKE SLIM 45 X 120 REC. NPLUS - DEC. ESSENCE GRAFIC IVORY SLIM 45 X 120 NPLUS  
Floor Tile / Pavimento ESSENCE IVORY 90 X 90 REC.

PACKING LIST — LISTA DE EMBALAJE

FORMATO SIZE	PIEZAS PIECES	Kg.	m <sup>2</sup>	CAJAS BOXES	m <sup>2</sup>	Kg.	CAJAS BOXES	m <sup>2</sup>	Kg.
45 X 120 SLIM	4	36,00	2,15				20	42,94	720

TECHNICAL FEATURES — CARACTERÍSTICAS TÉCNICAS

- PORCELAIN TILES / PORCELÁNICO
- FLOOR TILES / PAVIMENTO
- WALL TILES / REVESTIMIENTO
- MATT MATE
- GLOSS BRILLO
- POLISHED PULIDO
- RECTIFIED RECTIFICADO
- DESTONIFIED V2 / DESTONIFICADO V2
- GRAPHIC VARIATION / VARIACIÓN GRÁFICA

SLIM 7,2mm



**FENIX BLANCO**  
75 X 75 / 30" X 30" REC. ☒  
75 X 75 / 30" X 30" REC. NPLUS

**N7A1**  
**N7C1**



**FENIX CREMA**  
75 X 75 / 30" X 30" REC. ☒  
75 X 75 / 30" X 30" REC. NPLUS

**N7A1**  
**N7C1**



**FENIX GRIS**  
75 X 75 / 30" X 30" REC. ☒  
75 X 75 / 30" X 30" REC. NPLUS

**N7A1**  
**N7C1**



**FENIX NATURAL**  
75 X 75 / 30" X 30" REC. ☒  
75 X 75 / 30" X 30" REC. NPLUS

**N7A1**  
**N7C1**



75 X 75 / 30" X 30"

**10 PIECES / 10 PIEZAS**

TECHNICAL FEATURES — CARACTERÍSTICAS TÉCNICAS

- PR** PORCELAIN TILES / PORCELÁNICO
- F** FLOOR TILES / PAVIMENTO
- W** WALL TILES / REVESTIMIENTO
- M** MATT / MATE
- G** GLOSS / BRILLO
- P** POLISHED / PULIDO
- R** RECTIFIED / RECTIFICADO
- D** DESTONIFIED V1 / DESTONIFICADO V1
- GV** GRAPHIC VARIATION / VARIACIÓN GRÁFICA

PACKING LIST — LISTA DE EMBALAJE

FORMATO / SIZE	PIEZAS / PIECES	Kg.	m <sup>2</sup>	CAJAS / BOXES	m <sup>2</sup>	Kg.	CAJAS / BOXES	m <sup>2</sup>	Kg.
75 X 75	2	25,00	1,11				42	46,62	1.050



Floor Tile / Pavimento FENIX CREMA 75 X 75 REC.

60  
120



Floor Tile / Pavimento ICEBERG 60 X 120 REC. NPLUS. - HERITAGE OAK SLIM 22X120 ANTD. REC.

60  
120



ICEBERG  
90 X 90 / 36" X 36" REC. ✕  
90 X 90 / 36" X 36" REC. NPLUS

N9A2  
N9C2

ICEBERG  
75 X 75 / 30" X 30" REC. ✕  
75 X 75 / 30" X 30" REC. NPLUS

N7A2  
N7C2



ICEBERG  
60 X 120 / 24" X 48" REC. ✕  
60 X 120 / 24" X 48" REC. NPLUS

N13A2  
N13C2

TECHNICAL FEATURES — CARACTERÍSTICAS TÉCNICAS

- PR PORCELAIN TILES  
PORCELÁNICO
- WALL TILES  
REVESTIMIENTO
- POLISHED  
PULIDO
- RECTIFIED  
RECTIFICADO
- FLOOR TILES  
PAVIMENTO
- GLOSS  
BRILLO
- MATT  
MATE
- DESTONIFIED V1  
DESTONIFICADO V1
- GRAPHIC VARIATION  
VARIACIÓN GRÁFICA

90 X 90 / 36" X 36"  
75 X 75 / 30" X 30"  
60 X 120 / 24" X 48"

8 PIECES / 8 PIEZAS  
12 PIECES / 12 PIEZAS  
14 PIECES / 14 PIEZAS



PACKING LIST — LISTA DE EMBALAJE

FORMATO SIZE	PIEZAS PIECES	Kg.	m <sup>2</sup>	CAJAS BOXES	m <sup>2</sup>	Kg.	CAJAS BOXES	m <sup>2</sup>	Kg.
90 X 90	2	37,00	1,61	40	64,51	1.480			
75 X 75	2	25,00	1,11				42	46,62	1.050
60 X 120	2	30,10	1,43				33	47,28	993



Floor Tile / Pavimento ICEBERG 60 X 120 REC. NPLUS.

90°



Floor Tile / Pavimento LAURENT GREY 90 X 90 REC. NPLUS.  
Wall Tile / Revestimiento LAURENT GREY SLIM 45 X 120 REC. NPLUS. - DECORADO LAURENT CRAFT GREY SLIM 45 X 120 REC. NPLUS.



**LAURENT BLACK**  
90 X 90 / 36" X 36" REC. ✕  
90 X 90 / 36" X 36" REC. NPLUS

**N9A1**  
**N9C1**



**LAURENT BLACK**  
75 X 75 / 30" X 30" REC. ✕  
75 X 75 / 30" X 30" REC. NPLUS

**N7A1**  
**N7C1**



**MOSAICO LAURENT BLACK**  
30 X 30 / 12" X 12" ✕ **G042** 5  
30 X 30 / 12" X 12" NPLUS **G043** 5



**LAURENT GREY**  
90 X 90 / 36" X 36" REC. ✕  
90 X 90 / 36" X 36" REC. NPLUS

**N9A1**  
**N9C1**



**LAURENT GREY**  
75 X 75 / 30" X 30" REC. ✕  
75 X 75 / 30" X 30" REC. NPLUS

**N7A1**  
**N7C1**

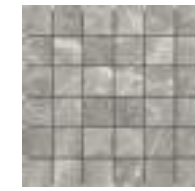

**MOSAICO LAURENT GREY**  
30 X 30 / 12" X 12" ✕ **G042** 5  
30 X 30 / 12" X 12" NPLUS **G043** 5



**LAURENT BLACK SLIM**  7,2mm  
45 X 120 / 18" X 48" REC. ✕  
45 X 120 / 18" X 48" REC. NPLUS

**N12A1**  
**N12C1**





**LAURENT GREY SLIM**  7,2mm  
45 X 120 / 18" X 48" REC. ✕  
45 X 120 / 18" X 48" REC. NPLUS



**LAURENT CRAFT GREY SLIM**  7,2mm  
**N12A1** 45 X 120 / 18" X 48" REC. ✕  
**N12C1** 45 X 120 / 18" X 48" REC. NPLUS

**N12A2**  
**N12C2**

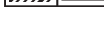

	45 X 120 / 18" X 48"	<b>16 PIECES / 16 PIEZAS</b>
	90 X 90 / 36" X 36"	<b>10 PIECES / 10 PIEZAS</b>
	75 X 75 / 30" X 30"	<b>14 PIECES / 14 PIEZAS</b>

TECHNICAL FEATURES — CARACTERÍSTICAS TÉCNICAS

-  PORCELAIN TILES / PORCELÁNICO
-  FLOOR TILES / PAVIMENTO
-  WALL TILES / REVESTIMIENTO
-  MATT MATE
-  GLOSS BRILLO
-  POLISHED PULIDO
-  RECTIFIED RECTIFICADO
-  DESTONIFIED V3 / DESTONIFICADO V3
-  GRAPHIC VARIATION / VARIACIÓN GRÁFICA

SLIM  7,2mm

PACKING LIST — LISTA DE EMBALAJE

FORMATO SIZE	PIEZAS PIECES								
		Kg	m <sup>2</sup>	CAJAS BOXES	m <sup>2</sup>	Kg	CAJAS BOXES		
90 X 90	2	37,00	1,61	40	64,51	1.480			
75 X 75	2	25,00	1,11				42	46,62	1.050
45 X 120 SLIM	4	36,00	2,15				20	42,94	720

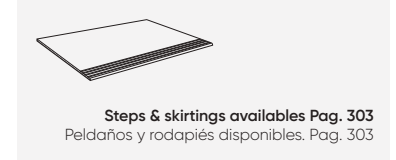

90°



Wall Tile / Revestimiento LAURENT BLACK SLIM 45 X 120 REC.  
Floor Tile / Pavimento LAURENT BLACK 90 X 90 REC.





Wall Tile / Revestimiento LORD GRIS 60 X 120 REC.  
Floor Tile / Pavimento LORD GRIS 60 X 120 REC.



**LORD GRIS**  
75 X 75 / 30" X 30" REC.  $\times$  **N7A1**  
75 X 75 / 30" X 30" REC. NPLUS **N7C1**



**LORD GRIS**  
60 X 120 / 24" X 48" REC.  $\bar{\times}$  **N13A1**  
60 X 120 / 24" X 48" REC. NPLUS **N13C1**



**LORD SAND**  
75 X 75 / 30" X 30" REC.  $\times$  **N7A1**  
75 X 75 / 30" X 30" REC. NPLUS **N7C1**



**LORD SAND**  
60 X 120 / 24" X 48" REC.  $\times$  **N13A1**  
60 X 120 / 24" X 48" REC. NPLUS **N13C1**

60 X 120 / 24" X 48" **10 PIECES / 10 PIEZAS**  
75 X 75 / 30" X 30" **12 PIECES / 12 PIEZAS**



TECHNICAL FEATURES — CARACTERÍSTICAS TÉCNICAS

- PORCELAIN TILES / PORCELÁNICO
- FLOOR TILES / PAVIMENTO
- WALL TILES / REVESTIMIENTO
- MATT / MATE
- GLOSS / BRILLO
- POLISHED / PULIDO
- RECTIFIED / RECTIFICADO
- DESTONIFIED V1 / DESTONIFICADO V1
- GRAPHIC VARIATION / VARIACIÓN GRÁFICA

60  
120



Floor Tile / Pavimento LORD SAND 60 X 120 REC.

PACKING LIST — LISTA DE EMBALAJE

FORMATO SIZE	PIEZAS PIECES	Kg.		CAJAS BOXES		EUROPALLET		
		Kg.	m <sup>2</sup>	m <sup>2</sup>	Kg.	CAJAS BOXES	m <sup>2</sup>	Kg.
60 X 120	2	30,10	1,43			33	47,28	993
75 X 75	2	25,00	1,11			42	46,62	1.050

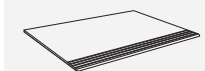

Steps & skirtings availables Pag. 303  
Peldaños y rodapiés disponibles. Pag. 303



**LORD PERLA**  
60 X 120 / 24" X 48" REC. ㄎ  
60 X 120 / 24" X 48" REC. NPLUS

**N13A1**  
**N13C1**



**LORD PERLA**  
75 X 75 / 30" X 30" REC. ㄩ  
75 X 75 / 30" X 30" REC. NPLUS

**N7A1**  
**N7C1**



**LORD COLLAGE PERLA**  
75 X 75 / 30" X 30" REC. ㄩ  
75 X 75 / 30" X 30" REC. NPLUS

**N7A2**  
**N7C2**



**LORD PERLA**  
60 X 60 / 24" X 24" REC. ㄎ  
60 X 60 / 24" X 24" REC. NPLUS

**N6A1**  
**N6C1**



**LORD COLLAGE PERLA**  
60 X 60 / 24" X 24" REC. ㄎ  
60 X 60 / 24" X 24" REC. NPLUS

**N6A2**  
**N6C2**

60 X 120 / 24" X 48" **10 PIECES / 10 PIEZAS**  
75 X 75 / 30" X 30" **12 PIECES / 12 PIEZAS**  
60 X 60 / 24" X 24" **16 PIECES / 16 PIEZAS**



TECHNICAL FEATURES — CARACTERÍSTICAS TÉCNICAS

- PORCELAIN TILES / PORCELÁNICO
- FLOOR TILES / PAVIMENTO
- WALL TILES / REVESTIMIENTO
- MATT / MATE
- GLOSS / BRILLO
- POLISHED / PULIDO
- RECTIFIED / RECTIFICADO
- DESTONIFIED V1 / DESTONIFICADO V1
- GRAPHIC VARIATION / VARIACIÓN GRÁFICA



Floor Tile / Pavimento LORD PERLA 75 X 75 REC. NPLUS

PACKING LIST — LISTA DE EMBALAJE

FORMATO SIZE	PIEZAS PIECES	Kg.		CAJAS BOXES		EUROPALLET		
		Kg.	m <sup>2</sup>	m <sup>2</sup>	Kg.	m <sup>2</sup>	Kg.	
60 X 120	2	30,10	1,43			33	47,28	993
75 X 75	2	25,00	1,11			42	46,62	1.050
60 X 60	3	21,00	1,07			40	42,91	840

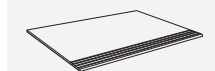

Steps & skirtings availables Pag. 303  
Peldaños y rodapiés disponibles. Pag. 303



**LORD GREIGE**  
75 X 75 / 30" X 30" REC. ✕  
75 X 75 / 30" X 30" REC. NPLUS

**N7A1**  
**N7C1**



**LORD GREIGE**  
60 X 120 / 24" X 48" REC. ✕  
60 X 120 / 24" X 48" REC. NPLUS

**N13A1**  
**N13C1**



**LORD BLANCO**  
75 X 75 / 30" X 30" REC. ✕  
75 X 75 / 30" X 30" REC. NPLUS

**N7A1**  
**N7C1**



**LORD BLANCO**  
60 X 120 / 24" X 48" REC. ✕  
60 X 120 / 24" X 48" REC. NPLUS

**N13A1**  
**N13C1**



**LORD BLANCO**  
60 X 60 / 24" X 24" REC. ✕  
60 X 60 / 24" X 24" REC. NPLUS

**N6A1**  
**N6C1**

60 X 120 / 24" X 48" **10 PIECES / 10 PIEZAS**  
75 X 75 / 30" X 30" **12 PIECES / 12 PIEZAS**  
60 X 60 / 24" X 24" **16 PIECES / 16 PIEZAS**



TECHNICAL FEATURES — CARACTERÍSTICAS TÉCNICAS

- PORCELAIN TILES / PORCELÁNICO
- FLOOR TILES / PAVIMENTO
- WALL TILES / REVESTIMIENTO
- MATT / MATE
- GLOSS / BRILLO
- POLISHED / PULIDO
- RECTIFIED / RECTIFICADO
- DESTONIFIED V1 / DESTONIFICADO V1
- GRAPHIC VARIATION / VARIACIÓN GRÁFICA



Floor Tile / Pavimento LORD BLANCO 75 X 75 REC. NPLUS / LORD COLLAGE PERLA 75 X 75 REC. NPLUS

PACKING LIST — LISTA DE EMBALAJE

FORMATO SIZE	PIEZAS PIECES	Kg.		CAJAS BOXES		EUROPALLET		
		Kg.	m <sup>2</sup>	m <sup>2</sup>	Kg.	m <sup>2</sup>	Kg.	
60 X 120	2	30,10	1,43			33	47,28	993
75 X 75	2	25,00	1,11			42	46,62	1.050
60 X 60	3	21,00	1,07			40	42,91	840



**Steps & skirtings availables Pag. 303**  
Peldaños y rodapiés disponibles. Pag. 303

60  
120



Floor Tile / Pavimento LORD GREIGE 60 X 120 REC. NPLUS



LORD MARFIL  
60 X 120 / 24" X 48" REC.  $\bar{x}$   
60 X 120 / 24" X 48" REC. NPLUS

**N13A1**  
**N13C1**



LORD MARFIL  
75 X 75 / 30" X 30" REC.  $\underline{x}$   
75 X 75 / 30" X 30" REC. NPLUS

**N7A1**  
**N7C1**



LORD COLLAGE MARFIL  
75 X 75 / 30" X 30" REC.  $\underline{x}$   
75 X 75 / 30" X 30" REC. NPLUS

**N7A2**  
**N7C2**



LORD MARFIL  
60 X 60 / 24" X 24" REC.  $\underline{x}$   
60 X 60 / 24" X 24" REC. NPLUS

**N6A1**  
**N6C1**



LORD COLLAGE MARFIL  
60 X 60 / 24" X 24" REC.  $\underline{x}$   
60 X 60 / 24" X 24" REC. NPLUS

**N6A2**  
**N6C2**

60 X 120 / 24" X 48" **14 PIECES / 14 PIEZAS**  
75 X 75 / 30" X 30" **12 PIECES / 12 PIEZAS**  
60 X 60 / 24" X 24" **16 PIECES / 16 PIEZAS**



TECHNICAL FEATURES — CARACTERÍSTICAS TÉCNICAS

- PORCELAIN TILES / PORCELÁNICO
- FLOOR TILES / PAVIMENTO
- WALL TILES / REVESTIMIENTO
- MATT / MATE
- GLOSS / BRILLO
- POLISHED / PULIDO
- RECTIFIED / RECTIFICADO
- DESTONIFIED V1 / DESTONIFICADO V1
- GRAPHIC VARIATION / VARIACIÓN GRÁFICA



LORD CREMA  
75 X 75 / 30" X 30" REC.  $\bar{x}$   
75 X 75 / 30" X 30" REC. NPLUS

**N7A1**  
**N7C1**



LORD COLLAGE CREMA  
75 X 75 / 30" X 30" REC.  $\bar{x}$   
75 X 75 / 30" X 30" REC. NPLUS

**N7A2**  
**N7C2**

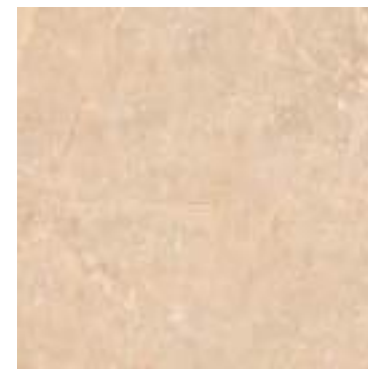

LORD CREMA  
60 X 60 / 24" X 24" REC.  $\underline{x}$   
60 X 60 / 24" X 24" REC. NPLUS

**N6A1**  
**N6C1**



LORD COLLAGE CREMA  
60 X 60 / 24" X 24" REC.  $\underline{x}$   
60 X 60 / 24" X 24" REC. NPLUS

**N6A2**  
**N6C2**

PACKING LIST — LISTA DE EMBALAJE

FORMATO SIZE	PIEZAS PIECES	Kg.	m <sup>2</sup>	CAJAS BOXES		Kg.	CAJAS BOXES		Kg.
				m <sup>2</sup>			m <sup>2</sup>		
60 X 120	2	30,10	1,43				33	47,28	993
75 X 75	2	25,00	1,11				42	46,62	1.050
60 X 60	3	21,00	1,07				40	42,91	840

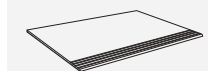

Steps & skirtings availables Pag. 303  
Peldaños y rodapiés disponibles. Pag. 303



Wall Tile / Revestimiento MIDNIGHT BLACK 60 X 120 REC. SSHINE  
Floor Tile / Pavimento MIDNIGHT BLACK 90 X 90 REC. SSHINEa



MIDNIGHT BLACK  
90 X 90 / 36" X 36" REC. SSHINE

N9C3



MIDNIGHT BLACK  
60 X 120 / 24" X 48" REC. SSHINE

N13C3

90°



Floor Tile / Pavimento MIDNIGHT BLACK 90 X 90 REC. SSHINE

TECHNICAL FEATURES — CARACTERÍSTICAS TÉCNICAS

- PORCELAIN TILES / PORCELÁNICO
- FLOOR TILES / PAVIMENTO
- WALL TILES / REVESTIMIENTO
- GLOSS / BRILLO
- POLISHED / PULIDO
- RECTIFIED / RECTIFICADO
- DESTONIFIED V1 / DESTONIFICADO V1
- GRAPHIC VARIATION / VARIACIÓN GRÁFICA

90 X 90 / 36" X 36" **12 PIECES / 12 PIEZAS**  
60 X 120 / 24" X 48" **14 PIECES / 14 PIEZAS**



FORMATO SIZE	PIEZAS PIECES	CAJAS BOXES			EUROPALLET			
		Kg.	m <sup>2</sup>	CAJAS BOXES	m <sup>2</sup>	Kg.	CAJAS BOXES	
90 X 90	2	37,00	1,61	40	64,51	1.480		
60 X 120	2	30,10	1,43				33	47,28
								993



Steps & skirtings availables Pag. 303  
Peldaños y rodapiés disponibles. Pag. 303



90°



Floor Tile / Pavimento MILORD NATURAL 90 X 90 REC. NPLUS

90°



**MILORD NATURAL**  
90 X 90 / 36" X 36" REC.  $\times$   
90 X 90 / 36" X 36" REC. NPLUS

**N9A1**  
**N9C1**



**MILORD NATURAL**  
75 X 75 / 30" X 30" REC.  $\times$   
75 X 75 / 30" X 30" REC. NPLUS

**N7A1**  
**N7C1**



**MILORD GRIS**  
90 X 90 / 36" X 36" REC.  $\times$   
90 X 90 / 36" X 36" REC. NPLUS

**N9A1**  
**N9C1**



**MILORD GRIS**  
75 X 75 / 30" X 30" REC.  $\times$   
75 X 75 / 30" X 30" REC. NPLUS

**N7A1**  
**N7C1**



90 X 90 / 36" X 36" **12 PIECES / 12 PIEZAS**  
60 X 60 / 24" X 24" **16 PIECES / 16 PIEZAS**

TECHNICAL FEATURES — CARACTERÍSTICAS TÉCNICAS

- PORCELAIN TILES / PORCELÁNICO
- FLOOR TILES / PAVIMENTO
- WALL TILES / REVESTIMIENTO
- MATT / MATE
- GLOSS / BRILLO
- POLISHED / PULIDO
- RECTIFIED / RECTIFICADO
- DESTONIFIED V1 / DESTONIFICADO V1
- GRAPHIC VARIATION / VARIACIÓN GRÁFICA



Floor Tile / Pavimento MILORD GRIS 90 X 90 REC.

PACKING LIST — LISTA DE EMBALAJE

FORMATO SIZE	PIEZAS PIECES	Kg.	m <sup>2</sup>	CAJAS BOXES		EUROPALLET		Kg.
				m <sup>2</sup>	Kg.	m <sup>2</sup>	Kg.	
90 X 90	2	37,00	1,61	40	64,51	1.480		
75 X 75	2	25,00	1,11	42	46,62		1.050	

60  
120



Floor Tile / Pavimento NEW ICE WHITE 60 X 120 REC. NPLUS.



**NEW ICE WHITE**  
90 X 90 / 36" X 36" REC.  $\bar{x}$   
90 X 90 / 36" X 36" REC. NPLUS

**N9A2**  
**N9C2**



**NEW ICE WHITE**  
75 X 75 / 30" X 30" REC.  $\bar{x}$   
75 X 75 / 30" X 30" REC. NPLUS

**N7A2**  
**N7C2**



**NEW ICE WHITE**  
45 X 90 / 18" X 36" REC.  $\bar{x}$   
45 X 90 / 18" X 36" REC. NPLUS

**N9D2**  
**N9F2**

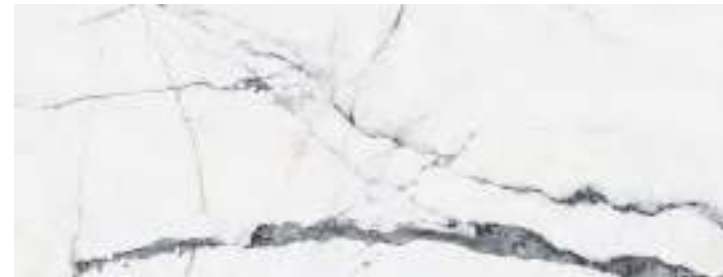

**NEW ICE WHITE SLIM**  7,2mm  
45 X 120 / 18" X 48" REC.  $\bar{x}$   
45 X 120 / 18" X 48" REC. NPLUS

**N12A2**  
**N12C2**



**NEW ICE WHITE**  
60 X 120 / 24" X 48" REC.  $\bar{x}$   
60 X 120 / 24" X 48" REC. NPLUS

**N13A2**  
**N13C2**



90 X 90 / 36" X 36" **12 PIECES / 12 PIEZAS**  
75 X 75 / 30" X 30" **14 PIECES / 14 PIEZAS**  
45 X 120 / 18" X 48" **16 PIECES / 16 PIEZAS**  
45 X 90 / 18" X 36" **20 PIECES / 20 PIEZAS**  
60 X 120 / 24" X 48" **14 PIECES / 14 PIEZAS**

TECHNICAL FEATURES — CARACTERÍSTICAS TÉCNICAS

-  PORCELAIN TILES / PORCELÁNICO
-  FLOOR TILES / PAVIMENTO
-  WALL TILES / REVESTIMIENTO
-  MATT MATE
-  GLOSS BRILLO
-  POLISHED PULIDO
-  RECTIFIED RECTIFICADO
-  DESTONIFIED V1 / DESTONIFICADO V1
-  GRAPHIC VARIATION / VARIACIÓN GRÁFICA

SLIM  7,2mm

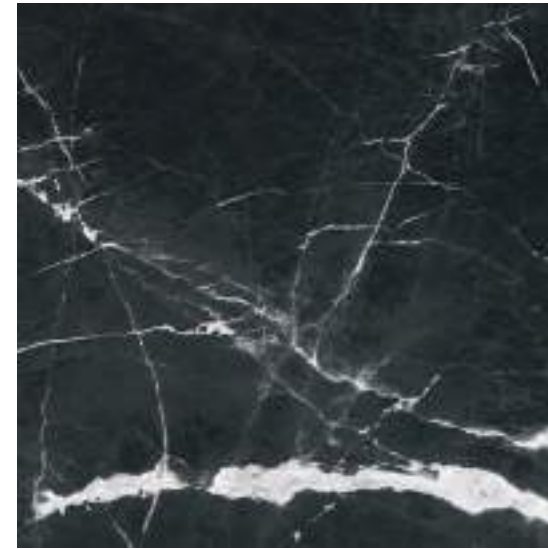

**NEW ICE BLACK**  
90 X 90 / 36" X 36" REC.  $\bar{x}$   
90 X 90 / 36" X 36" REC. NPLUS

**N9A2**  
**N9C2**

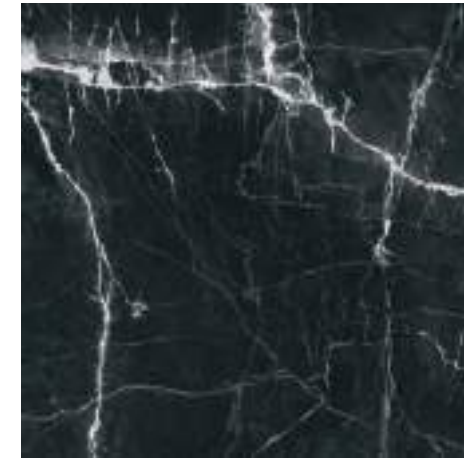

**NEW ICE BLACK**  
75 X 75 / 30" X 30" REC.  $\bar{x}$   
75 X 75 / 30" X 30" REC. NPLUS

**N7A2**  
**N7C2**



**NEW ICE BLACK**  
45 X 90 / 18" X 36" REC.  $\bar{x}$   
45 X 90 / 18" X 36" REC. NPLUS

**N9D2**  
**N9F2**



**NEW ICE BLACK SLIM**  7,2mm  
45 X 120 / 18" X 48" REC.  $\bar{x}$   
45 X 120 / 18" X 48" REC. NPLUS

**N12A2**  
**N12C2**



**NEW ICE BLACK**  
60 X 120 / 24" X 48" REC.  $\bar{x}$   
60 X 120 / 24" X 48" REC. NPLUS

**N13A2**  
**N13C2**

PACKING LIST — LISTA DE EMBALAJE

FORMATO SIZE	PIEZAS PIECES	Kg.	m <sup>2</sup>	CAJAS BOXES		Kg.	EUROPALLET	
				m <sup>2</sup>			m <sup>2</sup>	Kg.
90 X 90	2	37,00	1,61	40	64,51	1.480		
75 X 75	2	25,00	1,11				42	46,62
45 X 90	2	18,50	0,80	45	36	833		1.050
45 X 120 SLIM	4	36,00	2,15				20	42,94
60 X 120	2	30,10	1,43				33	47,28





Wall Tile / Revestimiento NEW ICE WHITE SLIM 45 X 120 REC.  
Floor Tile / Pavimento NEW ICE WHITE SLIM 45 X 120 REC. NPLUS



Floor Tile / Pavimento NEW ICE BLACK 90 X 90 REC. NPLUS - NEW ICE BLACK 45 X 90 REC. NPLUS

60  
120



Wall Tile / Revestimiento ONIX BEIGE 60 X 120 REC. NPLUS.  
Floor Tile / Pavimento ONIX BEIGE 60 X 120 REC. NPLUS.



**ONIX BEIGE**  
90 X 90 / 36" X 36" REC. X  
90 X 90 / 36" X 36" REC. NPLUS

**N9A1**  
**N9C1**  
ONIX BEIGE  
75 X 75 / 30" X 30" REC. X  
75 X 75 / 30" X 30" REC. NPLUS

**N7A1**  
**N7C1**

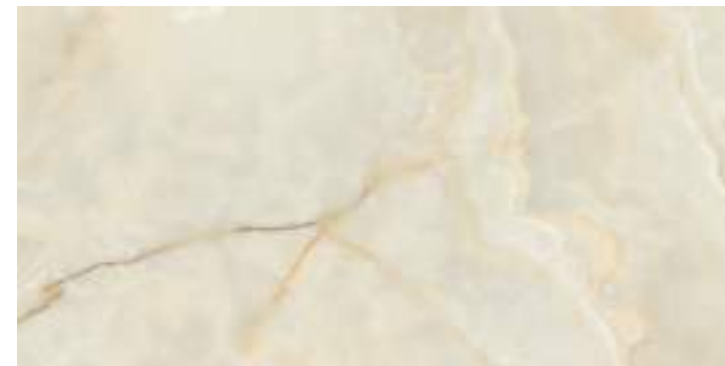

**ONIX BEIGE**  
60 X 120 / 24" X 48" REC. X  
60 X 120 / 24" X 48" REC. NPLUS

**N13A1**  
**N13C1**



90 X 90 / 36" X 36" **12 PIECES / 12 PIEZAS**  
60 X 120 / 24" X 48" **14 PIECES / 14 PIEZAS**  
75 X 75 / 30" X 30" **14 PIECES / 14 PIEZAS**

TECHNICAL FEATURES — CARACTERÍSTICAS TÉCNICAS

- PORCELAIN TILES**  
PORCELÁNICO
- FLOOR TILES**  
PAVIMENTO
- WALL TILES**  
REVESTIMIENTO
- MATT MATE**
- GLOSS**  
BRILLO
- POLISHED**  
PULIDO
- RECTIFIED**  
RECTIFICADO
- DESTONIFIED V3**  
DESTONIFICADO V3
- GRAPHIC VARIATION**  
VARIACIÓN GRÁFICA

PACKING LIST — LISTA DE EMBALAJE

FORMATO SIZE	PIEZAS PIECES	Kg	m <sup>2</sup>	CAJAS BOXES			EUROPALET		
				CAJAS BOXES	m <sup>2</sup>	Kg	CAJAS BOXES	m <sup>2</sup>	Kg
90 X 90	2	37,00	1,61	40	64,51	1.480			
60 X 120	2	30,10	1,43				33	47,28	993
75 X 75	2	25,00	1,11				42	46,62	1.050



90°



**ONIX BLANCO**  
90 X 90 / 36" X 36" REC. ✕  
90 X 90 / 36" X 36" REC. NPLUS

**N9A1**  
**N9C1**



**ONIX BLANCO**  
75 X 75 / 30" X 30" REC. ✕  
75 X 75 / 30" X 30" REC. NPLUS

**N7A1**  
**N7C1**



**ONIX BLANCO**  
60 X 120 / 24" X 48" REC. ✕  
60 X 120 / 24" X 48" REC. NPLUS

**N13A1**  
**N13C1**



90 X 90 / 36" X 36" **12 PIECES / 12 PIEZAS**  
60 X 120 / 24" X 48" **14 PIECES / 14 PIEZAS**  
75 X 75 / 30" X 30" **14 PIECES / 14 PIEZAS**

TECHNICAL FEATURES — CARACTERÍSTICAS TÉCNICAS

- PORCELAIN TILES** / **PORCELÁNICO**
- FLOOR TILES** / **PAVIMENTO**
- WALL TILES** / **REVESTIMIENTO**
- MATT MATE**
- GLOSS BRILLO**
- POLISHED PULIDO**
- RECTIFIED RECTIFICADO**
- DESTONIFIED V3** / **DESTONIFICADO V3**
- GRAPHIC VARIATION** / **VARIACIÓN GRÁFICA**

PACKING LIST — LISTA DE EMBALAJE

FORMATO SIZE	PIEZAS PIECES	Kg.	m²	CAJAS BOXES		Kg.	EUROPALLET	
				m²	Kg.		m²	Kg.
90 X 90	2	37,00	1,61	40	64,51	1.480		
60 X 120	2	30,10	1,43			33	47,28	993
75 X 75	2	25,00	1,11			42	46,62	1.050



Floor Tile / Pavimento ONIX BLANCO 90 X 90 REC. NPLUS



Floor Tile / Pavimento ONIX BLANCO 90 X 90 REC. NPLUS



60  
120



Wall Tile / Revestimiento DECOR. ORÓBICO BLACK A 60 X 120 REC. SSHINE - DECOR. ORÓBICO BLACK B 60 X 120 REC. SSHINE  
Floor Tile / Pavimento ORÓBICO BLACK 60 X 120 REC. SSHINE

90°



ORÓBICO BLACK  
60 X 120 / 24" X 48" REC. SSHINE

N13C3

ORÓBICO BLACK  
90 X 90 / 36" X 36" REC. SSHINE

N9C3



ORÓBICO AQUA  
60 X 120 / 24" X 48" REC. SSHINE



N13C3

ORÓBICO AQUA  
90 X 90 / 36" X 36" REC. SSHINE

N9C3



90 X 90 / 36" X 36" 16 PIECES / 16 PIEZAS  
60 X 120 / 24" X 48" 18 PIECES / 18 PIEZAS

TECHNICAL FEATURES — CARACTERÍSTICAS TÉCNICAS

- PORCELAIN TILES / PORCELÁNICO
- FLOOR TILES / PAVIMENTO
- WALL TILES / REVESTIMIENTO
- GLOSS / BRILLO
- POLISHED / PULIDO
- RECTIFIED / RECTIFICADO
- DESTONIFIED V3 / DESTONIFICADO V3
- GRAPHIC VARIATION / VARIACIÓN GRÁFICA

PACKING LIST — LISTA DE EMBALAJE

FORMATO SIZE	PIEZAS PIECES	Kg.		CAJAS BOXES		m²		Kg.
90 X 90	2	37,00	1,61	40	64,51	1,480		
60 X 120	2	30,10	1,43	33	47,28	993		



Floor Tile / Pavimento ORÓBICO AQUA 90 X 90 REC. SSHINE



DECOR. ORÓBICO BLACK A  
60 X 120 / 24" X 48" REC. SSHINE  
N13C4



DECOR. ORÓBICO BLACK B  
60 X 120 / 24" X 48" REC. SSHINE  
N13C4

COMP. ORÓBICO BLACK BOOKMATCH

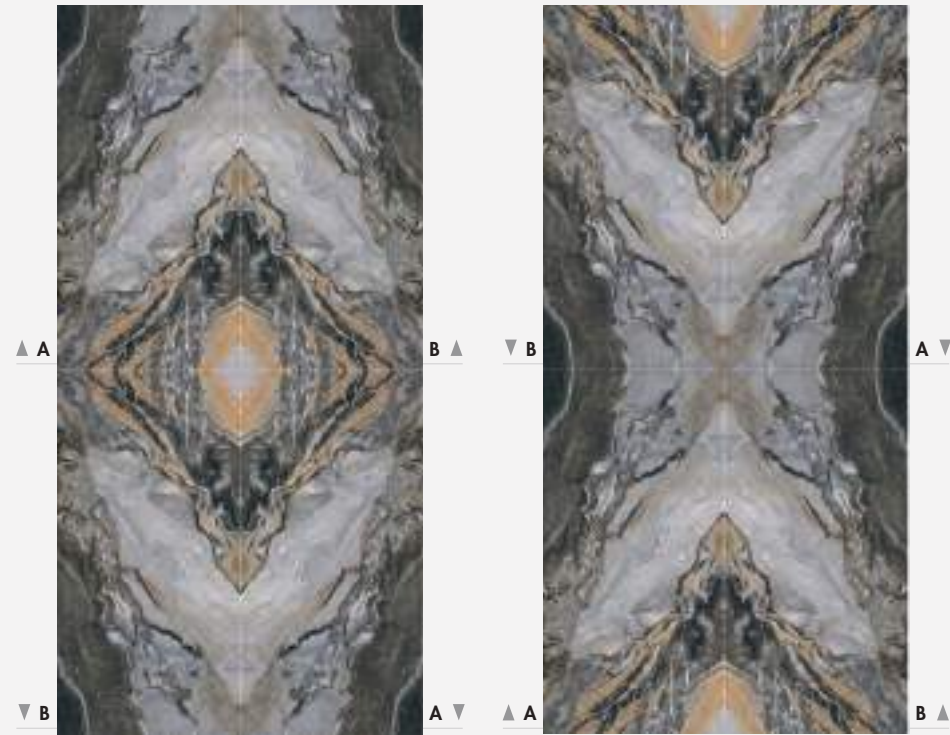

COMP. 1 - ORÓBICO BLACK BOOKMATCH

COMP. 2 - ORÓBICO BLACK BOOKMATCH

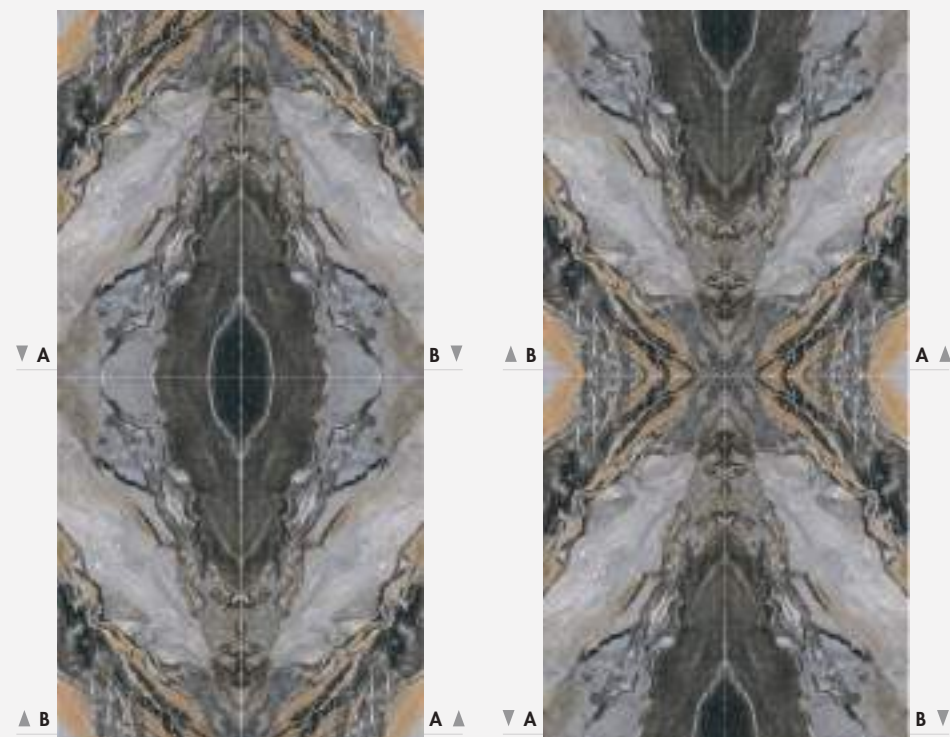

COMP. 3 - ORÓBICO BLACK BOOKMATCH

COMP. 4 - ORÓBICO BLACK BOOKMATCH

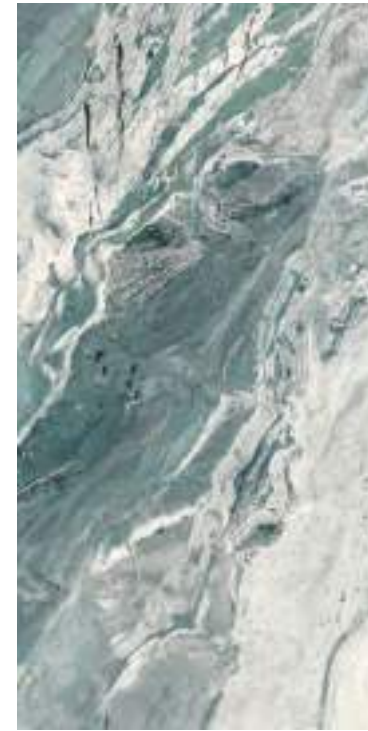

DECOR. ORÓBICO AQUA A  
60 X 120 / 24" X 48" REC. SSHINE  
N13C4



DECOR. ORÓBICO AQUA B  
60 X 120 / 24" X 48" REC. SSHINE  
N13C4

COMP. ORÓBICO AQUA BOOKMATCH

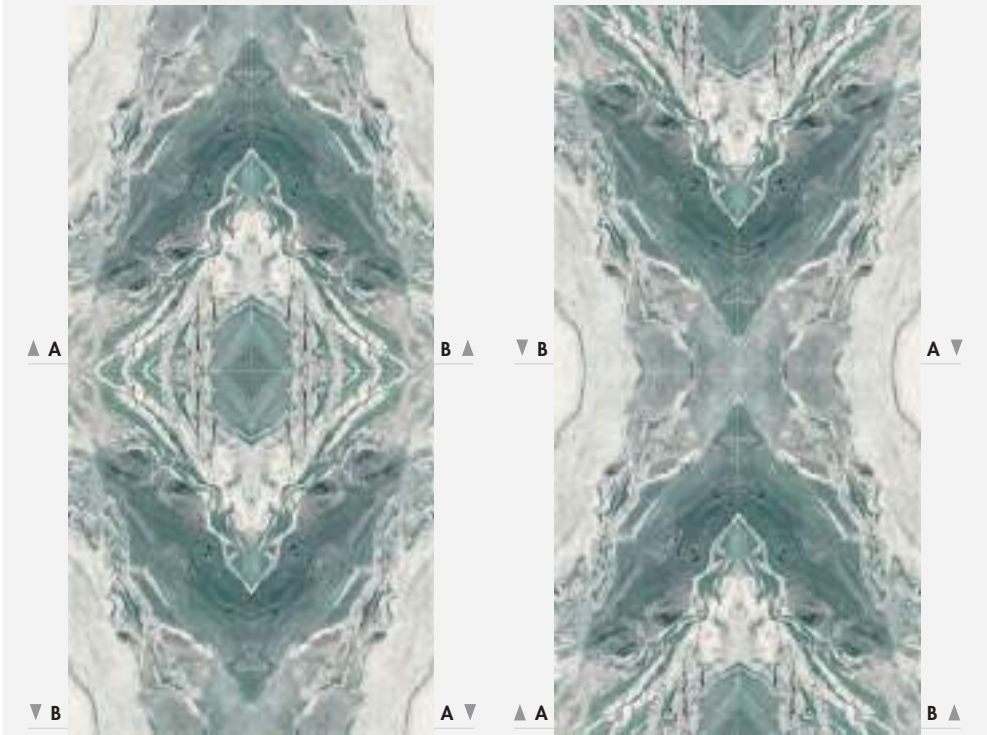

COMP. 1 - ORÓBICO AQUA BOOKMATCH

COMP. 2 - ORÓBICO AQUA BOOKMATCH

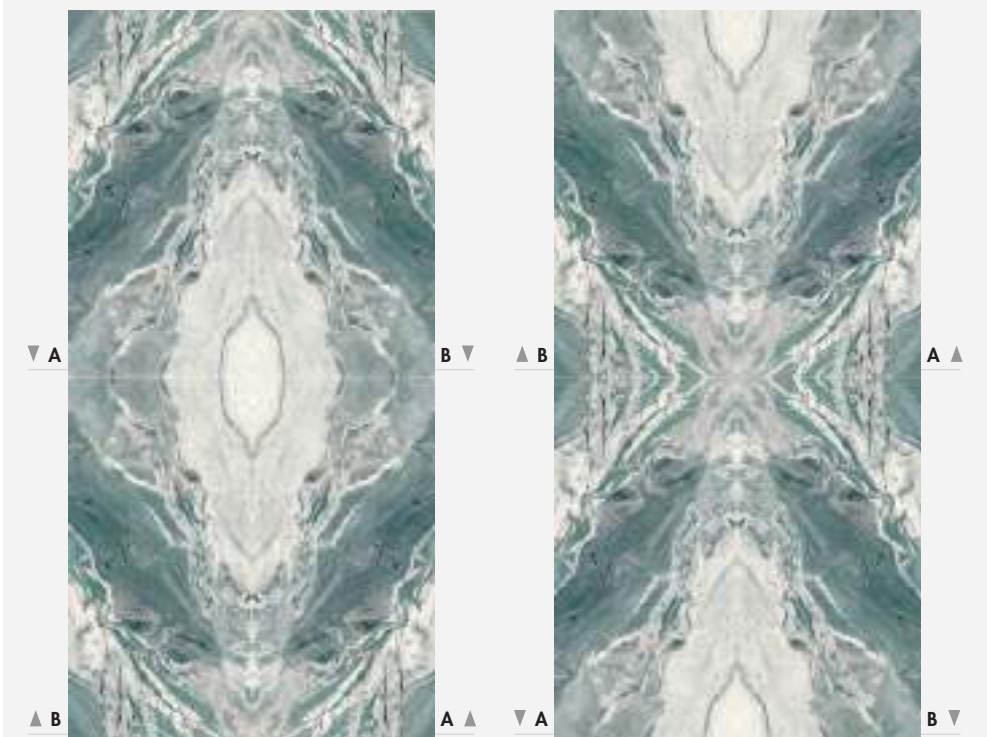

COMP. 3 - ORÓBICO AQUA BOOKMATCH

COMP. 4 - ORÓBICO AQUA BOOKMATCH

60  
120



Wall Tile / Revestimiento DECOR. ORÓBICO AQUA A 60 X 120 REC. SSHINE - DECOR. ORÓBICO AQUA B 60 X 120 REC. SSHINE  
Floor Tile / Pavimento LORD BLANCO 60 X 60 REC. NPLUS

60  
120



Floor Tile / Pavimento PULPIS WHITE 60 X 120 REC. NPLUS



**PULPIS WHITE**  
90 X 90 / 36" X 36" REC. NPLUS  
90 X 90 / 36" X 36" REC. NSOFT\*   
\*polished matt / pulido mate

**N9C1**  
**N9N1**



**PULPIS GREY**  
90 X 90 / 36" X 36" REC. NPLUS  
90 X 90 / 36" X 36" REC. NSOFT\*   
\*polished matt / pulido mate

**N9C1**  
**N9N1**



**PULPIS SAND**  
90 X 90 / 36" X 36" REC. NPLUS  
90 X 90 / 36" X 36" REC. NSOFT\*   
\*polished matt / pulido mate

**N9C1**  
**N9N1**



**PULPIS WHITE**  
60 X 120 / 24" X 48" REC. NPLUS  
60 X 120 / 24" X 48" REC. NSOFT\*   
\*polished matt / pulido mate

**N13C1**  
**N13N1**



**PULPIS GREY**  
60 X 120 / 24" X 48" REC. NPLUS  
60 X 120 / 24" X 48" REC. NSOFT\*   
\*polished matt / pulido mate



**N13C1**  
**N13N1**



**PULPIS SAND**  
60 X 120 / 24" X 48" REC. NPLUS  
60 X 120 / 24" X 48" REC. NSOFT\*   
\*polished matt / pulido mate

**N13C1**  
**N13N1**

PACKING LIST — LISTA DE EMBALAJE

FORMATO SIZE	PIEZAS PIECES	Kg.	m <sup>2</sup>	 CAJAS BOXES		 EUROPALET	
				m <sup>2</sup>	Kg.	m <sup>2</sup>	Kg.
90 X 90	2	37,00	1,61	40	64,51	1.480	
60 X 120	2	30,10	1,43			33	47,28 993

90 X 90 / 36" X 36" **10 PIECES / 10 PIEZAS**  
60 X 120 / 24" X 48" **10 PIECES / 10 PIEZAS**



TECHNICAL FEATURES — CARACTERÍSTICAS TÉCNICAS

-  PORCELAIN TILES / PORCELÁNICO
-  FLOOR TILES / PAVIMENTO
-  WALL TILES / REVESTIMIENTO
-  GLOSS BRILLO
-  POLISHED PULIDO
-  POLISHED MATT / PULIDO MATE
-  NSOFT
-  RECTIFIED / RECTIFICADO
-  DESTONIFIED V1 / DESTONIFICADO V1
-  GRAPHIC VARIATION / VARIACIÓN GRÁFICA



60  
120



Wall Tile / Revestimiento PULPIS SAND 60 X 120 REC. NSOFT  
Floor Tile / Pavimento PULPIS SAND 90 X 90 REC. NSOFT

60  
120



Wall Tile / Revestimiento PULPIS GREY 60 X 120 REC. NSOFT  
Floor Tile / Pavimento PULPIS WHITE 90 X 90 REC. NSOFT



60  
120



Wall Tile / Revestimiento WINDSOR BURGUNDY 60 X 120 REC. SSHINE  
Floor Tile / Pavimento WINDSOR BURGUNDY 60 X 120 REC. SSHINE



**WINDSOR WHITE**  
 90 X 90 / 36" X 36" REC.  
 90 X 90 / 36" X 36" REC. SSHINE  
 90 X 90 / 36" X 36" REC. LAP

**N9A2**  
**N9C3**  
**N9B2**



**WINDSOR BURGUNDY**  
 90 X 90 / 36" X 36" REC.  
 90 X 90 / 36" X 36" REC. SSHINE  
 90 X 90 / 36" X 36" REC. LAP

**N9A2**  
**N9C3**  
**N9B2**



**WINDSOR BLACK**  
 90 X 90 / 36" X 36" REC. LAP  
 90 X 90 / 36" X 36" REC. NPLUS

**N9B2**  
**N9C2**



**WINDSOR WHITE**  
 60 X 120 / 24" X 48" REC.  
 60 X 120 / 24" X 48" REC. SSHINE  
 60 X 120 / 24" X 48" REC. LAP

**N13A2**  
**N13C3**  
**N13B2**



**WINDSOR BURGUNDY**  
 60 X 120 / 24" X 48" REC.  
 60 X 120 / 24" X 48" REC. SSHINE  
 60 X 120 / 24" X 48" REC. LAP

**N13A2**  
**N13C3**  
**N13B2**



**WINDSOR BLACK**  
 60 X 120 / 24" X 48" REC. LAP  
 60 X 120 / 24" X 48" REC. NPLUS

**N13B2**  
**N13C2**

90 X 90 / 36" X 36" **10 PIECES / 10 PIEZAS**  
 60 X 120 / 24" X 48" **14 PIECES / 14 PIEZAS**



TECHNICAL FEATURES — CARACTERÍSTICAS TÉCNICAS

- PORCELAIN TILES / PORCELÁNICO
- FLOOR TILES / PAVIMENTO
- WALL TILES / REVESTIMIENTO
- MATT MATE
- GLOSS BRILLO
- POLISHED PULIDO
- LAPATTO LAPADO
- RECTIFIED RECTIFICADO
- DESTONIFIED V2 DESTONIFICADO V2

PACKING LIST — LISTA DE EMBALAJE

FORMATO SIZE	PIEZAS PIECES	Kg.	m <sup>2</sup>	CAJAS BOXES		Kg.	EUROPALLET		
				m <sup>2</sup>	Kg.		CAJAS BOXES	m <sup>2</sup>	Kg.
90 X 90	2	37,00	1,61	40	64,51	1.480	33	47,28	993
60 X 120	2	30,10	1,43						

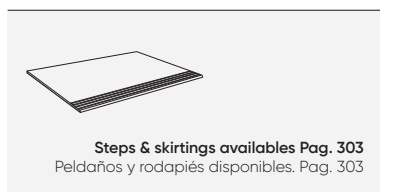

60  
120



Wall Tile / Revestimiento CARRARA 60 X 120 REC. NPLUS  
Floor Tile / Pavimento WINDSOR BLACK 60 X 120 REC. NPLUS

60  
120



Floor Tile / Pavimento WINDSOR BLACK 60 X 120 REC. NPLUS.

60  
120



Wall Tile / Revestimiento CARRARA 60 X 120 REC. NPLUS.  
Floor Tile / Pavimento WINDSOR BLACK 60 X 120 REC. NPLUS.

90°



Floor Tile / Pavimento WINDSOR WHITE 90 X 90 REC. LAP

TECHNICAL FEATURES — CARACTERÍSTICAS TÉCNICAS

- PR** PORCELAIN TILES / PORCELÁNICO
- FLOOR TILES / PAVIMENTO
- WALL TILES / REVESTIMIENTO
- MATT / MATE
- GLOSS / BRILLO
- POLISHED / PULIDO
- LAPATTO / LAPADO
- RECTIFIED / RECTIFICADO
- DESTONIFIED V2 / DESTONIFICADO V2

PACKING LIST — LISTA DE EMBALAJE

FORMATO / SIZE	PIEZAS / PIECES	Kg.	m <sup>2</sup>	CAJAS / BOXES	m <sup>2</sup>	Kg.	CAJAS / BOXES	m <sup>2</sup>	Kg.
60 X 120	2	31,80	1,43				30	42,98	954



DECOR. WINDSOR WHITE A  
60 X 120 / 24" X 48" REC. SSHINE  
N13C4



DECOR. WINDSOR WHITE B  
60 X 120 / 24" X 48" REC. SSHINE  
N13C4

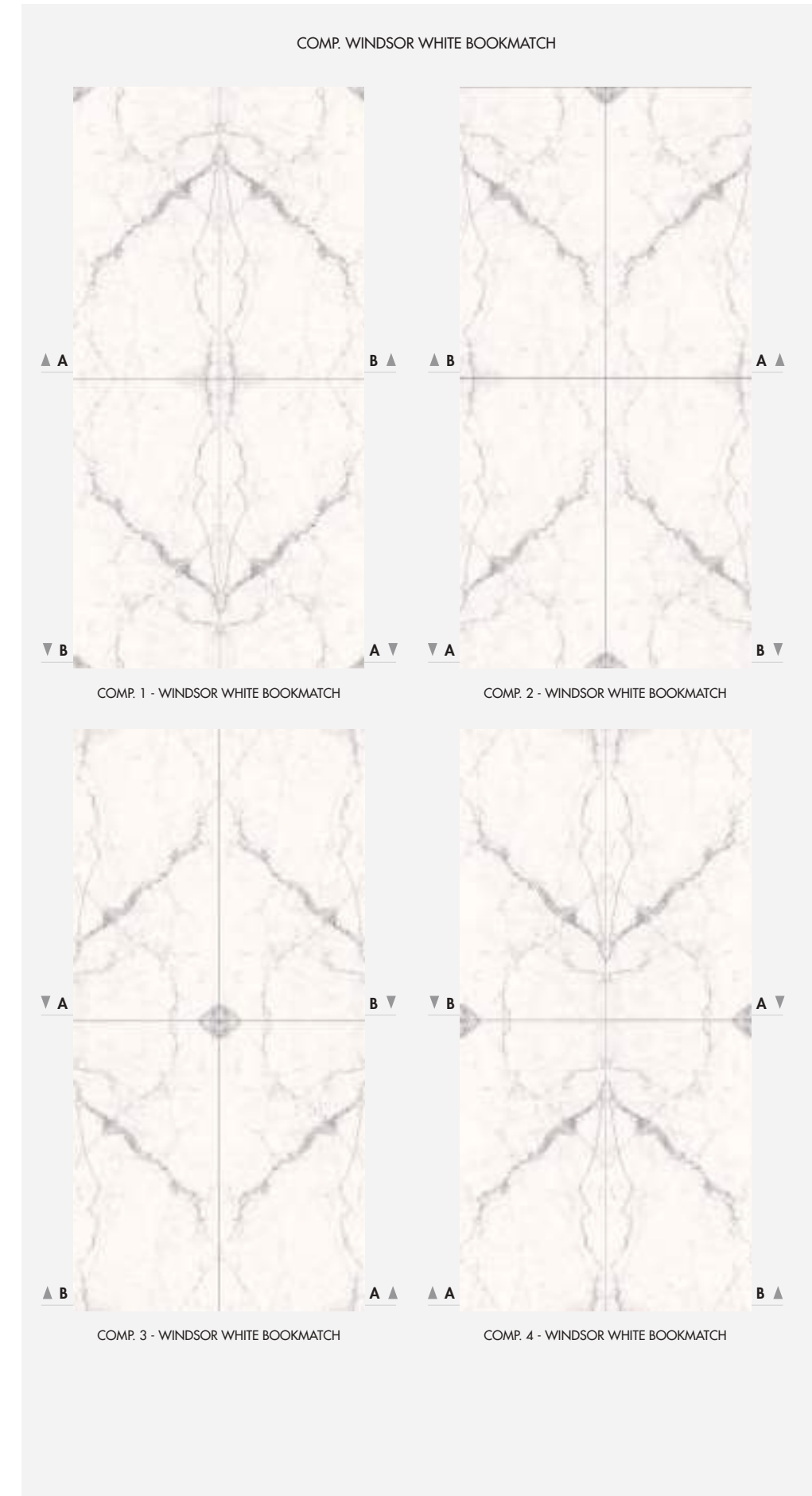

60  
120



Wall Tile / Revestimiento DECOR. WINDSOR WHITE A 60 X 120 REC. SSHINE - DECOR. WINDSOR WHITE B 60 X 120 REC. SSHINE  
Floor Tile / Pavimento WINDSOR WHITE 60 X 120 REC. SSHINE

60  
120



Wall Tile / Revestimiento DECOR. WINDSOR BLACK A 60 X 120 REC. NPLUS - DECOR. WINDSOR BLACK B 60 X 120 REC. NPLUS

Floor Tile / Pavimento WINDSOR BLACK 60 X 120 REC. NPLUS

TECHNICAL FEATURES — CARACTERÍSTICAS TÉCNICAS

- PR** PORCELAIN TILES / PORCELÁNICO
- FLOOR TILES / PAVIMENTO
- WALL TILES / REVESTIMIENTO
- MATT MATE
- GLOSS BRILLO
- POLISHED PULIDO
- LAPATTO LAPADO
- RECTIFIED RECTIFICADO
- DESTONIFIED V2 DESTONIFICADO V2

PACKING LIST — LISTA DE EMBALAJE

FORMATO SIZE	PIEZAS PIECES	Kg.	m <sup>2</sup>	CAJAS BOXES	m <sup>2</sup>	Kg.	CAJAS BOXES	m <sup>2</sup>	Kg.
60 X 120	2	30,10	1,43				33	47,28	993



DECOR. WINDSOR BLACK A  
60 X 120 / 24" X 48" REC. NPLUS  
N13C4



DECOR. WINDSOR BLACK B  
60 X 120 / 24" X 48" REC. NPLUS  
N13C4

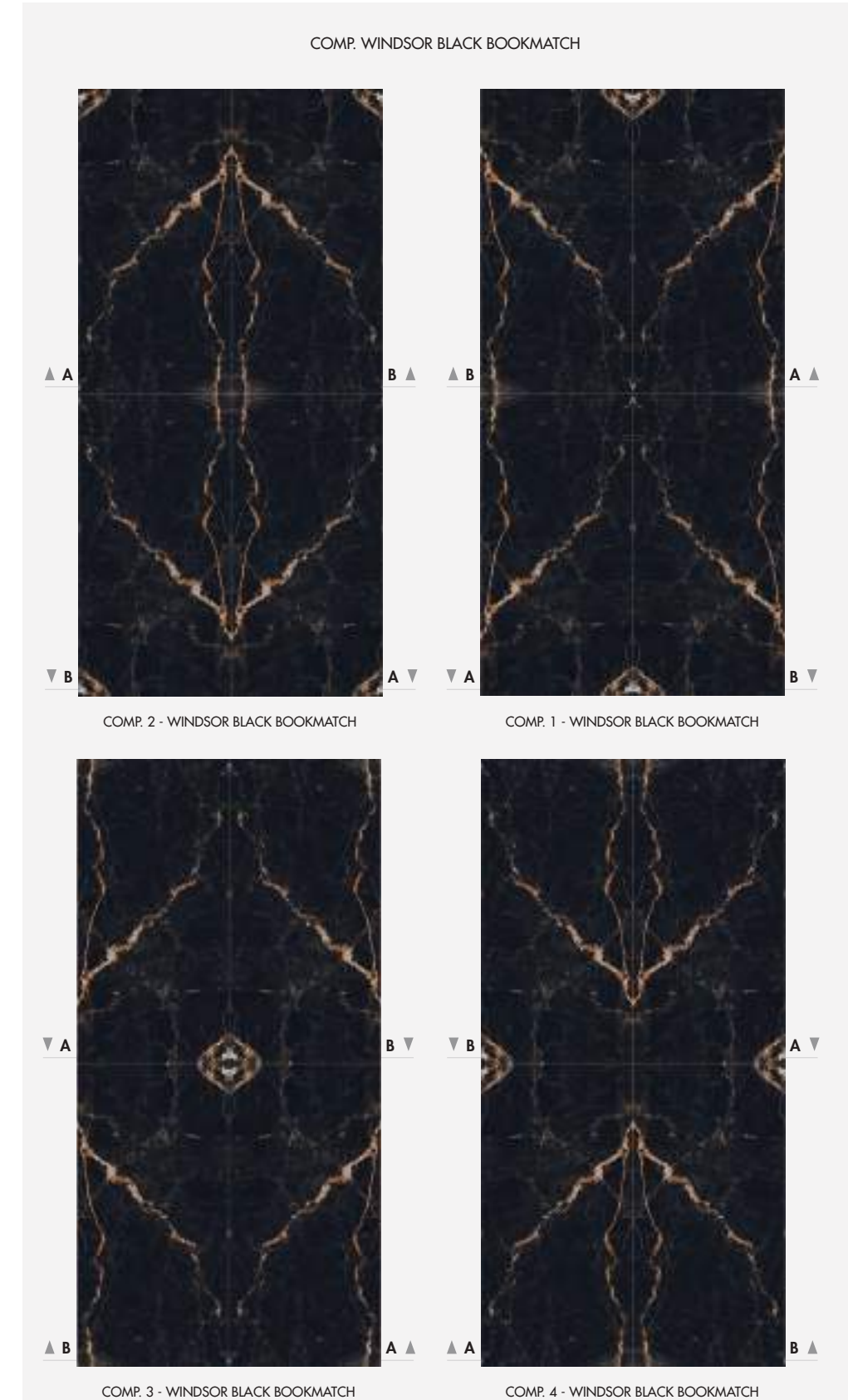



radiant  
*con luz própia*

Fanal

## METALLICS *\_metalizados*

### Pearl

45 X 120 / 31,6 X 90 / 60 X 60  
18" x 48" / 12" x 36" / 24" x 24"

\_218

### Stardust

60 X 120 / 90 X 90 / 45 X 90 / 60 X 60 / 30 X 60  
24" x 48" / 36" x 36" / 18" x 36" / 24" x 24" / 12" x 24"

\_238

### Universe

60 X 120 / 90 X 90 / 60 X 60 / 30 X 60  
24" x 48" / 36" x 36" / 24" x 24" / 12" x 24"

\_248





Wall Tile / Revestimiento PEARL TROPIC WHITE 31,6 X 90 REC. - PEARL WHITE 31,6 X 90 REC.  
Floor Tile / Pavimento FOREST HONEY SLIM 22 X 120 REC.



PEARL WHITE  
31,6 X 90 / 12" X 36" REC. ☒ **P9A4**



PEARL TROPIC WHITE  
31,6 X 90 / 12" X 36" REC. ☒ **P9A5**



PEARL LINEN  
31,6 X 90 / 12" X 36" REC. ☒ **P9A5**



PEARL TROPIC LINEN  
31,6 X 90 / 12" X 36" REC. ☒ **P9A5**



PEARL GREY  
31,6 X 90 / 12" X 36" REC. ☒ **P9A5**



PEARL TROPIC GREY  
31,6 X 90 / 12" X 36" REC. ☒ **P9A5**

TECHNICAL FEATURES — CARACTERÍSTICAS TÉCNICAS

- PB** WHITE BODY PASTA BLANCA
- WALL TILES REVESTIMIENTO
- SATIN SATINADO
- RECTIFIED RECTIFICADO
- DESTONIFIED V1 DESTONIFICADO V1

PACKING LIST — LISTA DE EMBALAJE

FORMATO SIZE	PIEZAS PIECES	Kg.	m <sup>2</sup>	CAJAS BOXES	m <sup>2</sup>	Kg.	CAJAS BOXES	m <sup>2</sup>	Kg.
31,6 X 90	4	19,60	1,14	48	54,60	941			



Wall Tile / Revestimiento PEARL TROPIC GREY 31,6 X 90 REC.  
Floor Tile / Pavimento EVO COAL 90 X 90 REC. LAP



PEARL COPPER SLIM  7,2mm  
45 X 120 / 18" X 48" REC. 

**P12A4** PEARL GREY SLIM  7,2mm  
45 X 120 / 18" X 48" REC. 

**P12A4**

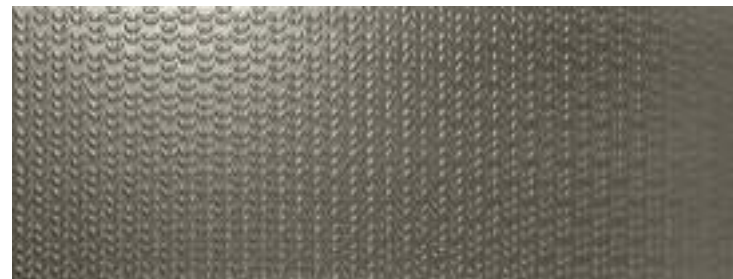

PEARL PETALS COPPER SLIM  7,2mm  
45 X 120 / 18" X 48" REC. 

**P12A5** PEARL PETALS GREY SLIM  7,2mm  
45 X 120 / 18" X 48" REC. 

**P12A5**

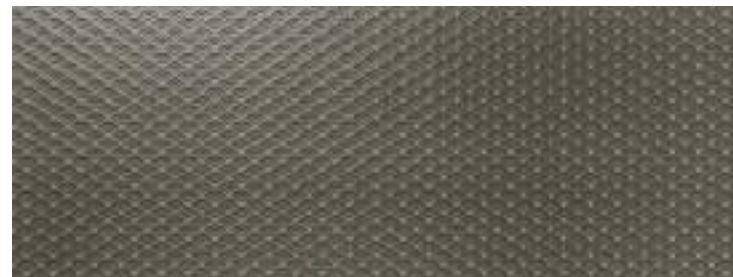

PEARL UROKO COPPER SLIM  7,2mm  
45 X 120 / 18" X 48" REC. 

**P12A5** PEARL UROKO GREY SLIM  7,2mm  
45 X 120 / 18" X 48" REC. 

**P12A5**



PEARL TROPIC COPPER SLIM  7,2mm  
45 X 120 / 18" X 48" REC. 

**P12A5** PEARL TROPIC GREY SLIM  7,2mm  
45 X 120 / 18" X 48" REC. 

**P12A5**

TECHNICAL FEATURES — CARACTERÍSTICAS TÉCNICAS

-  WHITE BODY PASTA BLANCA
-  WALL TILES REVESTIMIENTO
-  SATIN SATINADO
-  RECTIFIED RECTIFICADO
-  DESTONIFIED V1 DESTONIFICADO V1
-  SLIM  7,2mm

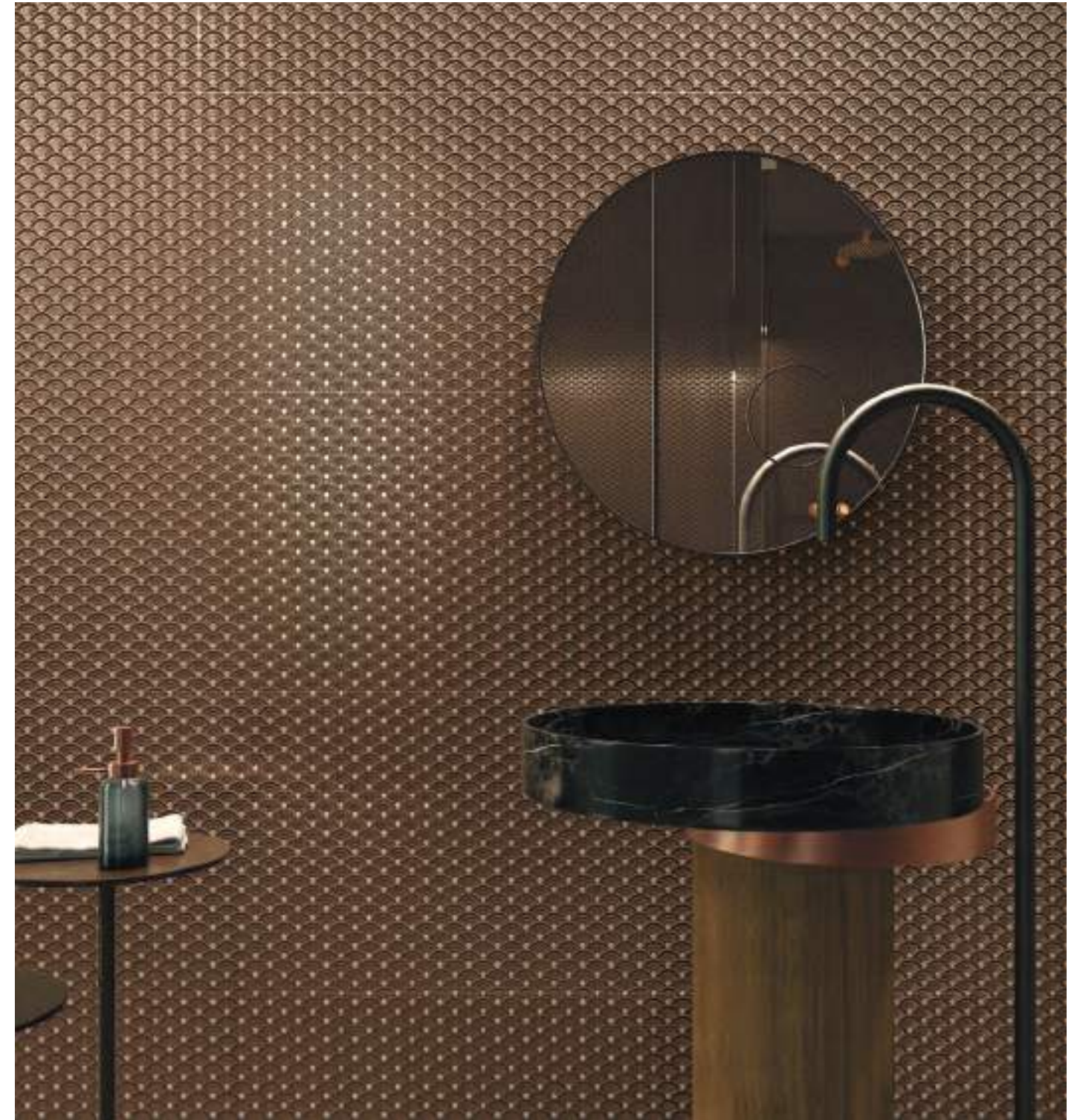

Wall Tile / Revestimiento PEARL UROKO COPPER SLIM 45 X 120 REC.

PACKING LIST — LISTA DE EMBALAJE

FORMATO SIZE	PIEZAS PIECES	Kg	m <sup>2</sup>	CAJAS BOXES		Kg	EUROPALET		
				m <sup>2</sup>	Kg		CAJAS BOXES	m <sup>2</sup>	Kg
45 X 120 SLIM	4	28,80	2,15	20	42,94	576			



Wall Tile / Revestimiento PEARL LINEN SLIM 45 X 120 REC. - PEARL PETALS LINEN SLIM 45 X 120 REC.  
Floor Tile / Pavimento HERITAGE WALNUT SLIM 22 X 120 REC.

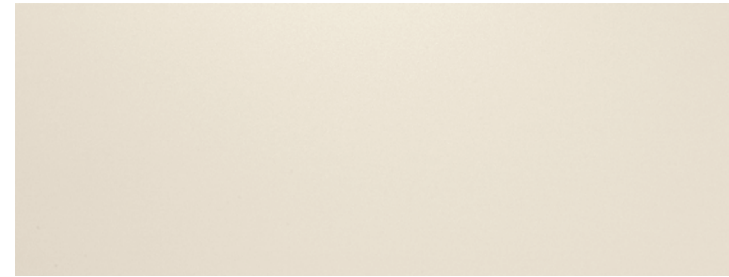



PEARL WHITE SLIM  7,2mm  
45 X 120 / 18" X 48" REC. 

**P12A4** PEARL LINEN SLIM  7,2mm  
45 X 120 / 18" X 48" REC. 

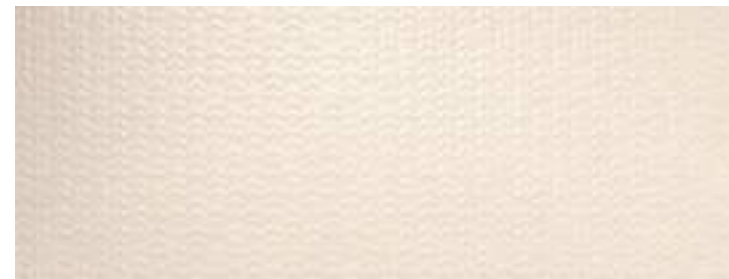
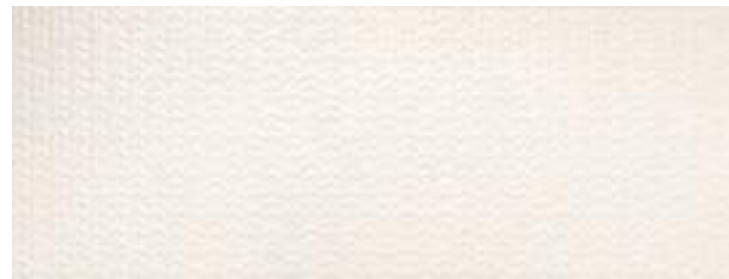
**P12A4**



PEARL PETALS WHITE SLIM  7,2mm  
45 X 120 / 18" X 48" REC. 

**P12A5** PEARL PETALS LINEN SLIM  7,2mm  
45 X 120 / 18" X 48" REC. 

**P12A5**



PEARL TROPIC WHITE SLIM  7,2mm  
45 X 120 / 18" X 48" REC. 

**P12A5** PEARL TROPIC LINEN SLIM  7,2mm  
45 X 120 / 18" X 48" REC. 

**P12A5**



PEARL UROKO WHITE SLIM  7,2mm  
45 X 120 / 18" X 48" REC. 

**P12A5** PEARL UROKO LINEN SLIM  7,2mm  
45 X 120 / 18" X 48" REC. 

**P12A5**



Wall Tile / Revestimiento PEARL WHITE SLIM 45 X 120 REC. - PEARL UROKO WHITE SLIM 45X120 REC. Floor Tile / Pavimento CITY NIGHT 90X90 REC.

TECHNICAL FEATURES — CARACTERÍSTICAS TÉCNICAS

-  WHITE BODY PASTA BLANCA
-  WALL TILES REVESTIMIENTO
-  SATIN SATINADO
-  RECTIFIED RECTIFICADO
-  DESTONIFIED V1 DESTONIFICADO V1
-  SLIM  7,2mm

PACKING LIST — LISTA DE EMBALAJE

FORMATO SIZE	PIEZAS PIECES	Kg	m <sup>2</sup>	CAJAS BOXES		EUROPALET		
				m <sup>2</sup>	Kg	CAJAS BOXES	m <sup>2</sup>	Kg
45 X 120 SLIM	4	28,80	2,15	20	42,94	576		



PEARL COPPER  
31,6 X 90 / 12" X 36" REC. ✕

P9A5



PEARL COPPER DROPS  
31,6 X 90 / 12" X 36" REC. ✕

P9A5



PEARL COPPER CHEVRON  
31,6 X 90 / 12" X 36" REC. ✕

P9A5



PEARL COPPER STAR  
31,6 X 90 / 12" X 36" REC. ✕

P9A5



PEARL COPPER CHAIN  
31,6 X 90 / 12" X 36" REC. ✕

P9A5

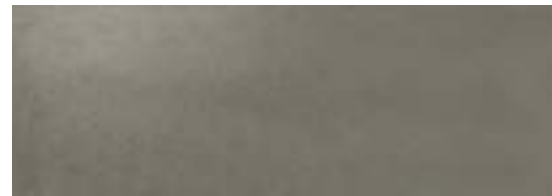

PEARL GREY  
31,6 X 90 / 12" X 36" REC. ✕

P9A5



PEARL DROP GREY  
31,6 X 90 / 12" X 36" REC. ✕

P9A5



PEARL CHEVRON GREY  
31,6 X 90 / 12" X 36" REC. ✕

P9A5



PEARL CHAIN GREY  
31,6 X 90 / 12" X 36" REC. ✕

P9A5

TECHNICAL FEATURES — CARACTERÍSTICAS TÉCNICAS

- WHITE BODY PASTA BLANCA
- WALL TILES REVESTIMIENTO
- SATIN SATINADO
- RECTIFIED RECTIFICADO
- DESTONIFIED V1 DESTONIFICADO V1

PACKING LIST — LISTA DE EMBALAJE

FORMATO SIZE	PIEZAS PIECES	Kg.	m²	CAJAS BOXES	m²	Kg.	CAJAS BOXES	m²	Kg.
31,6 X 90	4	19,60	1,14	48	54,60	941			



PEARL WHITE  
31,6 X 90 / 12" X 36" REC. ✕

P9A4



PEARL DROP WHITE  
31,6 X 90 / 12" X 36" REC. ✕

P9A4



PEARL CHEVRON WHITE  
31,6 X 90 / 12" X 36" REC. ✕

P9A4



PEARL CHAIN WHITE  
31,6 X 90 / 12" X 36" REC. ✕

P9A4



PEARL DROP WHITE  
Detalle - Detail - Detail



PEARL CHEVRON WHITE  
Detalle - Detail - Detail



PEARL CHAIN WHITE  
Detalle - Detail - Detail



Wall Tile / Revestimiento PEARL WHITE 31,6 x 90 - PEARL WHITE CHAIN 31,6 x 90



PEARL LINEN  
31,6 X 90 / 12" X 36" REC.  $\bar{x}$



PEARL LINEN RIVER  
**P9A5** 31,6 X 90 / 12" X 36" REC.  $\bar{x}$  **P9A5**



PEARL LINEN BRAID  
31,6 X 90 / 12" X 36" REC.  $\bar{x}$



PEARL LINEN STAR  
**P9A5** 31,6 X 90 / 12" X 36" REC.  $\bar{x}$  **P9A5**

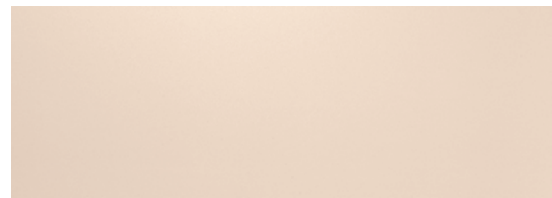

PEARL CORAL  
31,6 X 90 / 12" X 36" REC.  $\underline{x}$



PEARL CORAL RIVER  
**P9A5** 31,6 X 90 / 12" X 36" REC.  $\underline{x}$  **P9A5**



PEARL CORAL BRAID  
31,6 X 90 / 12" X 36" REC.  $\underline{x}$



PEARL CORAL STAR  
**P9A5** 31,6 X 90 / 12" X 36" REC.  $\underline{x}$  **P9A5**

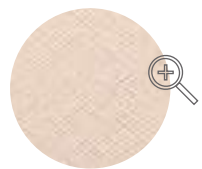

PEARL CORAL BRAID  
Detalle - Detail - Detail

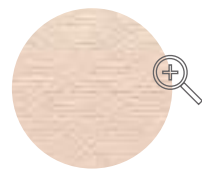

PEARL CORAL RIVER  
Detalle - Detail - Detail

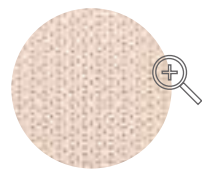

PEARL CORAL STAR  
Detalle - Detail - Detail

TECHNICAL FEATURES — CARACTERÍSTICAS TÉCNICAS

- PB** WHITE BODY PASTA BLANCA
- WALL TILES REVESTIMIENTO
- SATIN SATINADO
- RECTIFIED RECTIFICADO
- DESTONIFIED VI DESTONIFICADO VI

PACKING LIST — LISTA DE EMBALAJE

FORMATO SIZE	PIEZAS PIECES	Kg.	m <sup>2</sup>	CAJAS BOXES	m <sup>2</sup>	Kg.	CAJAS BOXES	m <sup>2</sup>	Kg.
31,6 X 90	4	19,60	1,14	48	54,60	941			



Wall Tile / Revestimiento PEARL LINEN 31,6 X 90 - PEARL LINEN RIVER 31,6 X 90 Floor Tile / Pavimento HERITAGE WALNUT SLIM 22 X 120 REC.



Wall Tile / Revestimiento PEARL LINEN 31,6 X 90 - PEARL CORAL BRAID 31,6 X 90 Floor Tile / Pavimento HERITAGE EBONY SLIM 22 X 120 REC.



PEARL BLUE  
31,6 X 90 / 12" X 36" REC. ✕



PEARL BLUE RIVER  
P9A5 31,6 X 90 / 12" X 36" REC. ✕



PEARL BLUE BRAID  
31,6 X 90 / 12" X 36" REC. ✕



PEARL BLUE STAR  
P9A5 31,6 X 90 / 12" X 36" REC. ✕

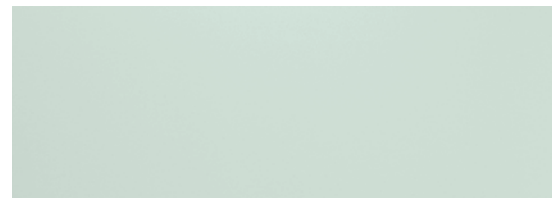

PEARL TURQUOISE  
31,6 X 90 / 12" X 36" REC. ✕



PEARL TURQUOISE RIVER  
P9A5 31,6 X 90 / 12" X 36" REC. ✕



PEARL TURQUOISE BRAID  
31,6 X 90 / 12" X 36" REC. ✕



PEARL TURQUOISE STAR  
P9A5 31,6 X 90 / 12" X 36" REC. ✕

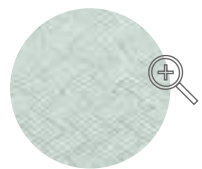

PEARL TURQUOISE BRAID  
Detalle - Detail - Detail

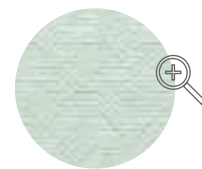

PEARL TURQUOISE RIVER  
Detalle - Detail - Detail

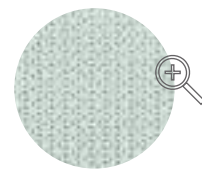

PEARL TURQUOISE STAR  
Detalle - Detail - Detail

TECHNICAL FEATURES — CARACTERÍSTICAS TÉCNICAS

- PB** WHITE BODY PASTA BLANCA
- WALL TILES REVESTIMIENTO
- SATIN SATINADO
- RECTIFIED RECTIFICADO
- DESTONIFIED V1 DESTONIFICADO V1

PACKING LIST — LISTA DE EMBALAJE

FORMATO SIZE	PIEZAS PIECES	Kg.	m²	CAJAS BOXES	m²	Kg.	CAJAS BOXES	m²	Kg.
31,6 X 90	4	19,60	1,14	48	54,60	941			



DECO PEARL DREAM CORAL A Y B  
31,6 X 90 / 12" X 36" REC.

G082



DECO PEARL DREAM TURQUOISE A Y B  
31,6 X 90 / 12" X 36" REC.

G082





Wall Tile / Revestimiento PEARL CORAL 31,6 X 90 REC. - PEARL LINEN 31,6 X 90 REC. - DECO PEARL DREAM CORAL SET A Y B 31,6 X 90 REC.  
Floor Tile / Pavimento HERITAGE EBONY SLIM 22 X 120 REC.



PEARL WHITE  
60 X 60 / 24" X 24" REC. ☒ N6A1

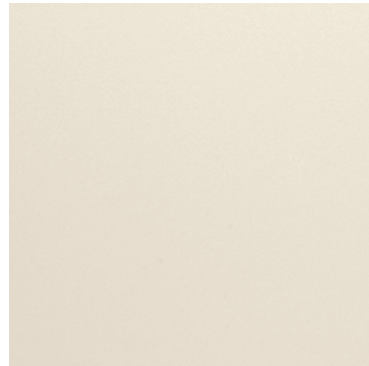

PEARL LINEN  
60 X 60 / 24" X 24" REC. ☒ N6A1

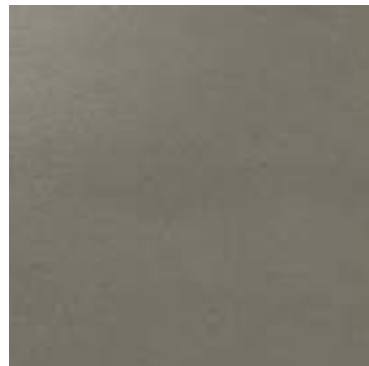

PEARL GREY  
60 X 60 / 24" X 24" REC. ☒ N6A1



Wall Tile / Revestimiento PEARL BLUE 31,6 X 90 - PEARL BLUE BRAID 31,6 X 90  
Floor Tile / Pavimento HERITAGE WALNUT SLIM 22 X 120 REC.

TECHNICAL FEATURES — CARACTERÍSTICAS TÉCNICAS

- PORCELAIN TILES / PORCELÁNICO
- FLOOR TILES / PAVIMENTO
- SATIN / SATINADO
- RECTIFIED / RECTIFICADO
- DESTONIFIED V1 / DESTONIFICADO V1

PACKING LIST — LISTA DE EMBALAJE

FORMATO SIZE	PIEZAS PIECES	Kg.	m <sup>2</sup>	CAJAS		Kg.	EUROPALET		
				BOXES	m <sup>2</sup>		CAJAS	BOXES	m <sup>2</sup>
60 X 60	3	21,00	1,07				40	42,91	840

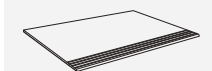

Steps & skirtings availables Pag. 275  
Peldaños y rodapiés disponibles. Pag. 275

90°



Wall Tile / Revestimiento STARDUST OXIDE REC. LAP 45 X 90  
Floor Tile / Pavimento STARDUST OXIDE REC. LAP 90 X 90



STARDUST WHITE  
90 X 90 / 36" X 36" REC. LAP. **N9B2**



STARDUST WHITE  
45 X 90 / 18" X 36" REC. LAP. **N9E2**



STARDUST WHITE  
60 X 120 / 24" X 48" REC. LAP. **N13B2**



STARDUST WHITE  
60 X 60 / 24" X 24" REC. LAP. **N6B2**



MOSAICO PYRAMID WHITE  
30 X 30 / 12" X 12" LAP. **G057**



STARDUST WHITE  
30 X 60 / 12" X 24" REC. LAP. **N6E2**



MOSAICO STARDUST WHITE  
30 X 30 / 12" X 12" LAP. **G043**



STARDUST OXIDE  
90 X 90 / 36" X 36" REC. LAP. **N9B2**



STARDUST OXIDE  
45 X 90 / 18" X 36" REC. LAP. **N9E2**



STARDUST OXIDE  
60 X 120 / 24" X 48" REC. LAP. **N13B2**



STARDUST OXIDE  
60 X 60 / 24" X 24" REC. LAP. **N6B2**



MOSAICO PYRAMID OXIDE  
30 X 30 / 12" X 12" LAP. **G057**



STARDUST OXIDE  
30 X 60 / 12" X 24" REC. LAP. **N6E2**



MOSAICO STARDUST OXIDE  
30 X 30 / 12" X 12" LAP. **G043**

	60 X 120 / 24" X 48"	<b>12 PIECES / 12 PIEZAS</b>
	90 X 90 / 36" X 36"	<b>8 PIECES / 8 PIEZAS</b>
	45 X 90 / 36" X 36"	<b>16 PIECES / 16 PIEZAS</b>
	60 X 60 / 24" X 24"	<b>14 PIECES / 14 PIEZAS</b>
	30 X 60 / 12" X 24"	<b>28 PIECES / 28 PIEZAS</b>

TECHNICAL FEATURES — CARACTERÍSTICAS TÉCNICAS

- PORCELAIN TILES / PORCELÁNICO
- FLOOR TILES / PAVIMENTO
- WALL TILES / REVESTIMIENTO
- LAPATTO / LAPADO
- RECTIFIED / RECTIFICADO
- DESTONIFIED V3 / DESTONIFICADO V3
- GRAPHIC VARIATION / VARIACIÓN GRÁFICA

PACKING LIST — LISTA DE EMBALAJE

FORMATO SIZE	PIEZAS PIECES	Kg.	m <sup>2</sup>	CAJAS BOXES		Kg.	EUROPALLET		Kg.
				m <sup>2</sup>			m <sup>2</sup>		
60 X 120	2	30,10	1,43				33	47,28	993
90 X 90	2	37,00	1,61	40	64,51	1.480			
45 X 90	2	18,50	0,80	45	36,00	833			
60 X 60	3	21,00	1,07				40	42,91	840
30 X 60	6	21,00	1,07				48	51,32	1.008



60  
120



Wall Tile / Revestimiento STARDUST WHITE 60 X 120 REC. LAP - MOSAICO STARDUST WHITE 30 X 30  
Floor Tile / Pavimento STARDUST BLACK 60 X 120 REC. LAP



STARDUST GREY  
90 X 90 / 36" X 36" REC. LAP. **N9B2**



STARDUST GREY  
45 X 90 / 18" X 36" REC. LAP. **N9E2**



STARDUST GREY  
60 X 120 / 24" X 48" REC. LAP. **N13B2**



STARDUST GREY  
60 X 60 / 24" X 24" REC. LAP. **N6B2**



MOSAICO PYRAMID GREY  
30 X 30 / 12" X 12" LAP. **G057**



STARDUST GREY  
30 X 60 / 12" X 24" REC. LAP. **N6E2**

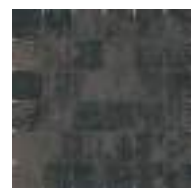

MOSAICO STARDUST GREY  
30 X 30 / 12" X 12" LAP. **G043**



STARDUST BLACK  
90 X 90 / 36" X 36" REC. LAP. **N9B2**



STARDUST BLACK  
45 X 90 / 18" X 36" REC. LAP. **N9E2**



STARDUST BLACK  
60 X 120 / 24" X 48" REC. LAP. **N13B2**



STARDUST BLACK  
60 X 60 / 24" X 24" REC. LAP. **N6B2**



MOSAICO PYRAMID BLACK  
30 X 30 / 12" X 12" LAP. **G057**



STARDUST BLACK  
30 X 60 / 12" X 24" REC. LAP. **N6E2**



MOSAICO STARDUST BLACK  
30 X 30 / 12" X 12" LAP. **G043**

	60 X 120 / 24" X 48"	<b>12 PIECES / 12 PIEZAS</b>
	90 X 90 / 36" X 36"	<b>8 PIECES / 8 PIEZAS</b>
	45 X 90 / 36" X 36"	<b>16 PIECES / 16 PIEZAS</b>
	60 X 60 / 24" X 24"	<b>14 PIECES / 14 PIEZAS</b>
	30 X 60 / 12" X 24"	<b>28 PIECES / 28 PIEZAS</b>

TECHNICAL FEATURES — CARACTERÍSTICAS TÉCNICAS

- PORCELAIN TILES / PORCELÁNICO
- FLOOR TILES / PAVIMENTO
- WALL TILES / REVESTIMIENTO
- LAPATTO / LAPADO
- RECTIFIED / RECTIFICADO
- DESTONIFIED V3 / DESTONIFICADO V3
- GRAPHIC VARIATION / VARIACIÓN GRÁFICA

PACKING LIST — LISTA DE EMBALAJE

FORMATO SIZE	PIEZAS PIECES	Kg.	m <sup>2</sup>	CAJAS BOXES		Kg.	EUROPALLET		Kg.
				m <sup>2</sup>			m <sup>2</sup>		
60 X 120	2	30,10	1,43				33	47,28	993
90 X 90	2	37,00	1,61	40	64,51	1.480			
45 X 90	2	18,50	0,80	45	36,00	833			
60 X 60	3	21,00	1,07				40	42,91	840
30 X 60	6	21,00	1,07				48	51,32	1.008



Steps & skirtings availables Pag. 303  
Peldaños y rodapiés disponibles, Pag. 303

60  
120



Wall Tile / Revestimiento STARDUST GREY 60 X 120 REC. LAP  
Floor Tile / Pavimento STARDUST GREY 60 X 120 REC. LAP

60  
120



Wall Tile / Revestimiento UNIVERSE WHITE 60 X 120 REC. LAP/ UNIVERSE GREY 60 X 120 REC. LAP/UNIVERSE DIAMOND WHITE 29 X 31 REC. LAP  
Floor Tile / Pavimento UNIVERSE GREY 90 X 90 REC. LAP



60  
120

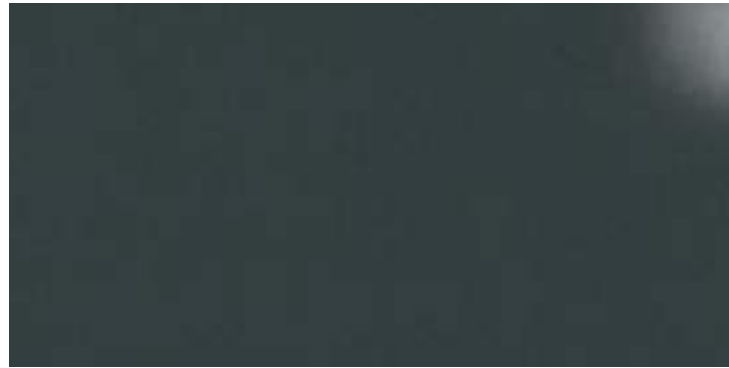

UNIVERSE BLACK  
60 X 120 / 24" X 48" REC. LAP.



UNIVERSE BLUE  
**N13B2** 60 X 120 / 24" X 48" REC. LAP. **N13B2**



UNIVERSE GREY  
60 X 120 / 24" X 48" REC. LAP.

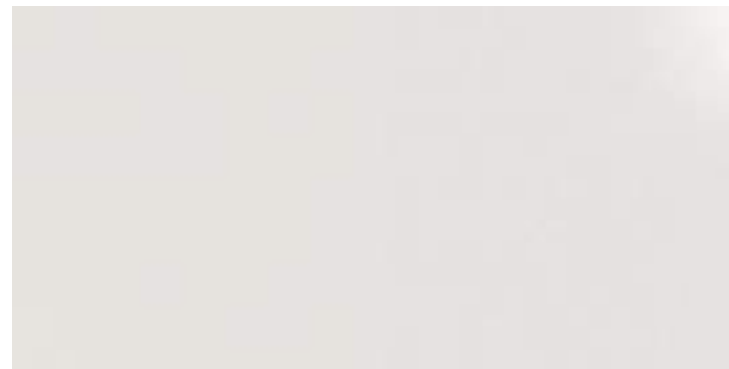

UNIVERSE WHITE  
**N13B2** 60 X 120 / 24" X 48" REC. LAP. **N13B2**



Wall Tile / Revestimiento UNIVERSE GREY 60 X 120 REC. LAP - UNIVERSE WHITE 60 X 120 REC. LAP  
Floor Tile / Pavimento UNIVERSE GREY 60 X 120 REC. LAP

TECHNICAL FEATURES — CARACTERÍSTICAS TÉCNICAS

- PORCELAIN TILES / PORCELÁNICO
- FLOOR TILES / PAVIMENTO
- WALL TILES / REVESTIMIENTO
- LAPATTO / LAPADO
- RECTIFIED / RECTIFICADO

PACKING LIST — LISTA DE EMBALAJE

FORMATO / SIZE	PIEZAS / PIECES	Kg.	m <sup>2</sup>	CAJAS / BOXES	m <sup>2</sup>	Kg.	CAJAS / BOXES	m <sup>2</sup>	Kg.
60 X 120	2	30,10	1,43				33	47,28	993



90°



UNIVERSE BLACK  
90 X 90 / 36" X 36" REC. LAP.

N9B2



UNIVERSE BLUE  
90 X 90 / 36" X 36" REC. LAP.

N9B2



UNIVERSE GREY  
90 X 90 / 36" X 36" REC. LAP.

N9B2

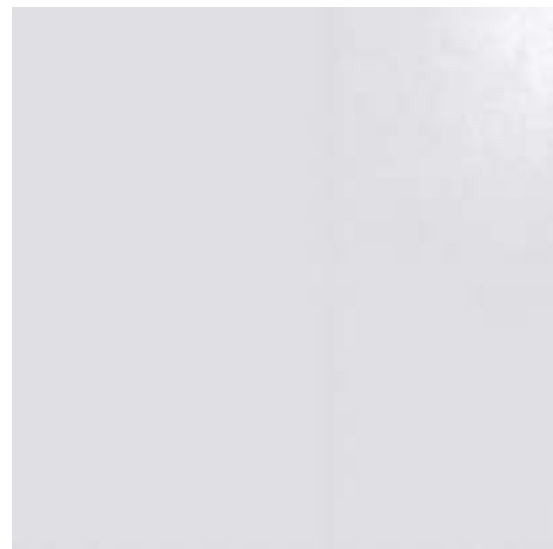

UNIVERSE WHITE  
90 X 90 / 36" X 36" REC. LAP.

N9B2

TECHNICAL FEATURES — CARACTERÍSTICAS TÉCNICAS

- PORCELAIN TILES / PORCELÁNICO
- FLOOR TILES / PAVIMENTO
- WALL TILES / REVESTIMIENTO
- LAPATTO / LAPADO
- RECTIFIED / RECTIFICADO

PACKING LIST — LISTA DE EMBALAJE

FORMATO SIZE	PIEZAS PIECES				
		Kg.	m <sup>2</sup>	CAJAS BOXES	m <sup>2</sup>
90 X 90	2	37,00	1,61	40	64,51
60 X 60	3	21,00	1,07	40	42,91
					840



UNIVERSE BLACK  
60 X 60 / 24" X 24" REC. LAP. N6B2



UNIVERSE BLUE  
60 X 60 / 24" X 24" REC. LAP. N6B2



UNIVERSE GREY  
60 X 60 / 24" X 24" REC. LAP. N6B2



UNIVERSE WHITE  
60 X 60 / 24" X 24" REC. LAP. N6B2



Floor Tile / Pavimento UNIVERSE GREY 90 X 90 REC. LAP

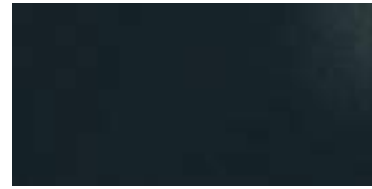

UNIVERSE BLACK  
30 X 60 / 12" X 24" REC. LAP. **N6E2**



UNIVERSE COSMOS BLACK  
30 X 60 / 12" X 24" REC. LAP. **N6E2**



UNIVERSE METAL BLACK **4**  
30 X 60 / 12" X 24" REC. LAP. **G070**

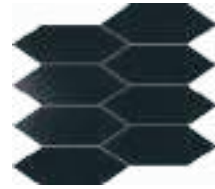

UNIVERSE DIAMOND BLACK **7**  
29 X 31 / 11,4" X 12,2" REC. LAP. **G052**



UNIVERSE BLUE  
30 X 60 / 12" X 24" REC. LAP. **N6E2**



UNIVERSE COSMOS BLUE  
30 X 60 / 12" X 24" REC. LAP. **N6E2**



UNIVERSE METAL BLUE **4**  
30 X 60 / 12" X 24" REC. LAP. **G070**



UNIVERSE DIAMOND BLUE **7**  
29 X 31 / 11,4" X 12,2" REC. LAP. **G052**



UNIVERSE GREY  
30 X 60 / 12" X 24" REC. LAP. **N6E2**



UNIVERSE COSMOS GREY  
30 X 60 / 12" X 24" REC. LAP. **N6E2**



UNIVERSE METAL GREY **4**  
30 X 60 / 12" X 24" REC. LAP. **G070**



UNIVERSE DIAMOND GREY **7**  
29 X 31 / 11,4" X 12,2" REC. LAP. **G052**



UNIVERSE WHITE  
30 X 60 / 12" X 24" REC. LAP. **N6E2**



UNIVERSE COSMOS WHITE  
30 X 60 / 12" X 24" REC. LAP. **N6E2**



UNIVERSE METAL WHITE **4**  
30 X 60 / 12" X 24" REC. LAP. **G070**



UNIVERSE DIAMOND WHITE **7**  
29 X 31 / 11,4" X 12,2" REC. LAP. **G052**

TECHNICAL FEATURES — CARACTERÍSTICAS TÉCNICAS

- PR** PORCELAIN TILES / PORCELÁNICO
- FLOOR TILES / PAVIMENTO
- WALL TILES / REVESTIMIENTO
- LAPATTO / LAPADO
- RECTIFIED / RECTIFICADO

PACKING LIST — LISTA DE EMBALAJE

FORMATO SIZE	PIEZAS PIECES	Kg.	m <sup>2</sup>	CAJAS BOXES	m <sup>2</sup>	Kg.	CAJAS BOXES	m <sup>2</sup>	Kg.
30 X 60	6	21,00	1,07				48	51,32	1.008



Wall Tile / Revestimiento UNIVERSE COSMOS WHITE 30 X 60 REC. LAP  
Floor Tile / Pavimento UNIVERSE WHITE 30 X 60 REC. LAP



essential purity  
*pureza esencial*

FANAL

## STONES *\_pedras*

### Elements

45 X 120 / 31,6 X 90 / 60 X 60  
18" x 48" / 12" x 36" / 24" x 24"

\_258

### Hydra

90 X 90 / 60 X 120  
36" x 36" / 24" x 48"

\_266

### Michigan

90 X 90 / 60 X 120  
36" x 36" / 24" x 48"

\_272

### Tyndall

60 X 120 / 90 X 90 / 60 X 60 / 30 X 60 / 31,6 X 90  
24" x 48" / 36" x 36" / 24" x 24" / 12" x 24" / 12" x 36"

\_276

### Venezia

90 X 90  
36" x 36"

\_288

### Zendra

60 X 120  
24" x 48"

\_290



Wall Tile / Revestimiento ELEMENTS BEIGE SLIM 45 X 120 REC. - ELEMENTS TENO BEIGE SLIM 45 X 120  
Floor Tile / Pavimento ELEMENTS BEIGE 60 X 60 REC.



ELEMENTS WHITE SLIM  7,2mm  
45 X 120 / 18" X 48" REC. 



**P12A2** ELEMENTS GREY SLIM  7,2mm  
45 X 120 / 18" X 48" REC. 

**P12A2**



ELEMENTS BEIGE SLIM  7,2mm  
45 X 120 / 18" X 48" REC. 

**P12A2**



ELEMENTS TENO WHITE SLIM  7,2mm  
45 X 120 / 18" X 48" REC. 



**P12A4** ELEMENTS TENO GREY SLIM  7,2mm  
45 X 120 / 18" X 48" REC. 

**P12A4**



ELEMENTS TENO BEIGE SLIM  7,2mm  
45 X 120 / 18" X 48" REC. 

**P12A4**

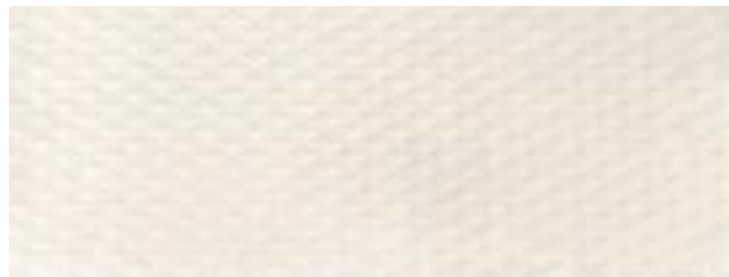

ELEMENTS ICOD WHITE SLIM  7,2mm  
45 X 120 / 18" X 48" REC. 



**P12A4** ELEMENTS ICOD GREY SLIM  7,2mm  
45 X 120 / 18" X 48" REC. 

**P12A4**

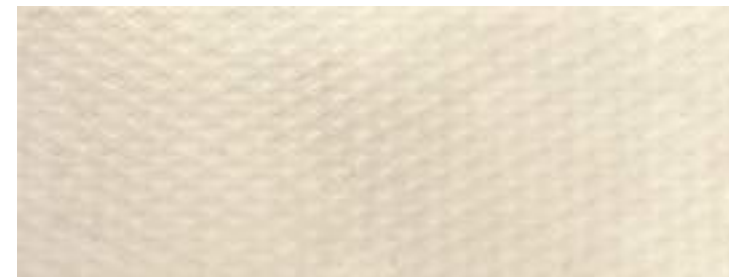

ELEMENTS ICOD BEIGE SLIM  7,2mm  
45 X 120 / 18" X 48" REC. 

**P12A4**



ELEMENTS SHOJI WHITE SLIM  7,2mm  
45 X 120 / 18" X 48" REC. 



**P12A4** ELEMENTS SHOJI GREY SLIM  7,2mm  
45 X 120 / 18" X 48" REC. 

**P12A4**



ELEMENTS SHOJI BEIGE SLIM  7,2mm  
45 X 120 / 18" X 48" REC. 

**P12A4**

TECHNICAL FEATURES — CARACTERÍSTICAS TÉCNICAS

-  WHITE BODY PASTA BLANCA
-  WALL TILES REVESTIMIENTO
-  MATT MATE
-  RECTIFIED RECTIFICADO
-  DESTONIFIED V2 DESTONIFICADO V2
-  GRAPHIC VARIATION VARIACIÓN GRÁFICA
-  SLIM  7,2mm

PACKING LIST — LISTA DE EMBALAJE

FORMATO SIZE	PIEZAS PIECES	Kg.	m <sup>2</sup>	CAJAS BOXES	m <sup>2</sup>	Kg.	CAJAS BOXES	m <sup>2</sup>	Kg.
45 X 120 SLIM	4	28,80	2,15	20	42,94	576			



45 X 120 / 18" X 48" 12 PIECES / 12 PIEZAS



Wall Tile / Revestimiento ELEMENTS WHITE SLIM 45 X 120 REC. - ELEMENTS SHOJI WHITE SLIM 45 X 120 REC.  
Floor Tile / Pavimento ELEMENTS WHITE 60 X 60 REC.



**ELEMENTS WHITE**  
31,6 X 90 / 12" X 36" REC. ☒

**P9A1**



**ELEMENTS TENO WHITE**  
31,6 X 90 / 12" X 36" REC. ☒

**P9A4**



**ELEMENTS BEIGE**  
31,6 X 90 / 12" X 36" REC. ☒

**P9A1**



**ELEMENTS TENO BEIGE**  
31,6 X 90 / 12" X 36" REC. ☒

**P9A4**



**ELEMENTS GREY**  
31,6 X 90 / 12" X 36" REC. ☒

**P9A1**



**ELEMENTS TENO GREY**  
31,6 X 90 / 12" X 36" REC. ☒

**P9A4**



**ELEMENTS ADEJE WHITE**  
31,6 X 90 / 12" X 36" REC. ☒

**P9A4**



**ELEMENTS ADEJE BEIGE**  
31,6 X 90 / 12" X 36" REC. ☒

**P9A4**



**ELEMENTS ADEJE GREY**  
31,6 X 90 / 12" X 36" REC. ☒

**P9A4**

TECHNICAL FEATURES — CARACTERÍSTICAS TÉCNICAS

- PB** WHITE BODY PASTA BLANCA
- U** WALL TILES REVESTIMIENTO
- X** MATT MATE
- R** RECTIFIED RECTIFICADO
- D** DESTONIFIED V2 DESTONIFICADO V2
- G** GRAPHIC VARIATION VARIACIÓN GRÁFICA

PACKING LIST — LISTA DE EMBALAJE

FORMATO SIZE	PIEZAS PIECES	Kg.	m <sup>2</sup>	CAJAS BOXES	m <sup>2</sup>	Kg.	CAJAS BOXES	m <sup>2</sup>	Kg.
31,6 X 90	4	19,60	1,14	48	54,60	941			



31,6 X 90 / 12" X 36" **18 PIECES / 18 PIEZAS**  
60 X 60 / 24" X 24" **14 PIECES / 14 PIEZAS**



**ELEMENTS WHITE**  
60 X 60 / 24" X 24" REC. ☒

**N6A1**



**ELEMENTS GREY**  
60 X 60 / 24" X 24" REC. ☒

**N6A1**



**ELEMENTS BEIGE**  
60 X 60 / 24" X 24" REC. ☒

**N6A1**

TECHNICAL FEATURES — CARACTERÍSTICAS TÉCNICAS

- PR** PORCELAIN TILES PORCELÁNICO
- F** FLOOR TILES PAVIMENTO
- X** MATT MATE
- R** RECTIFIED RECTIFICADO
- D** DESTONIFIED V2 DESTONIFICADO V2
- G** GRAPHIC VARIATION VARIACIÓN GRÁFICA

PACKING LIST — LISTA DE EMBALAJE

FORMATO SIZE	PIEZAS PIECES	Kg.	m <sup>2</sup>	CAJAS BOXES	m <sup>2</sup>	Kg.	CAJAS BOXES	m <sup>2</sup>	Kg.
60 X 60	3	21,00	1,07				40	42,91	840

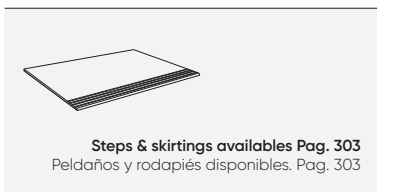

Steps & skirtings availables Pag. 303  
Peldaños y rodapiés disponibles. Pag. 303



90°  
60  
120



Wall Tile / Revestimiento HYDRA AQUA 60 X 120 REC. SSHINE  
Floor Tile / Pavimento HYDRA WHITE 90 X 90 REC. SSHINE



**HYDRA AQUA**  
90 X 90 / 36" X 36" REC. SSHINE  
90 X 90 / 36" X 36" REC. LAP.

**N9C3**  
**N9B2**



**HYDRA AQUA**  
60 X 120 / 24" X 48" REC. SSHINE  
60 X 120 / 24" X 48" REC. LAP.

**N13C3**  
**N13B2**



**HYDRA WHITE**  
90 X 90 / 36" X 36" REC. SSHINE  
90 X 90 / 36" X 36" REC. LAP.

**N9C3**  
**N9B2**



**HYDRA WHITE**  
60 X 120 / 24" X 48" REC. SSHINE  
60 X 120 / 24" X 48" REC. LAP.

**N13C3**  
**N13B2**



**DECOR. HYDRA AQUA**  
90 X 90 / 36" X 36" REC. SSHINE

**N9C4**



**DECOR. HYDRA WHITE**  
90 X 90 / 36" X 36" REC. SSHINE

**N9C4**



**DECOR. HYDRA BLACK**  
90 X 90 / 36" X 36" REC. SSHINE

**N9C4**

TECHNICAL FEATURES — CARACTERÍSTICAS TÉCNICAS

- PORCELAIN TILES / PORCELÁNICO
- FLOOR TILES / PAVIMENTO
- WALL TILES / REVESTIMIENTO
- GLOSS BRILLO
- POLISHED PULIDO
- LAPATTO LAPADO
- RECTIFIED RECTIFICADO
- DESTONIFIED V1 / DESTONIFICADO V1
- GRAPHIC VARIATION / VARIACIÓN GRÁFICA

90 X 90 / 36" X 36" **8 PIECES / 8 PIEZAS**  
60 X 120 / 24" X 48" **10 PIECES / 10 PIEZAS**



FORMATO SIZE	PIEZAS PIECES	Kg.	m <sup>2</sup>	CAJAS BOXES		Kg.	CAJAS BOXES		Kg.
				m <sup>2</sup>			m <sup>2</sup>		
90 X 90	2	37,00	1,61	40	64,51	1.480			
60 X 120	2	30,10	1,43				33	47,28	993

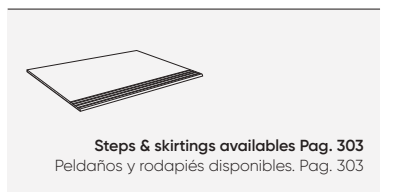



Wall Tile / Revestimiento DECOR. HYDRA BLACK 90 X 90 REC. SSHINE - HYDRA WHITE 60 X 120 REC. LAP  
Floor Tile / Pavimento HYDRA WHITE 60 X 120 REC. LAP

60  
120



Wall Tile / Revestimiento MICHIGAN RED 60 X 120 REC. LAP  
Floor Tile / Pavimento MICHIGAN WHITE 60 X 120 REC. LAP



MICHIGAN WHITE  
90 X 90 / 36" X 36" REC. LAP.

N9B2



MICHIGAN WHITE  
60 X 120 / 24" X 48" REC. LAP.

N13B2



MICHIGAN RED  
60 X 120 / 24" X 48" REC. LAP.

N13B2



MICHIGAN RED  
90 X 90 / 36" X 36" REC. LAP.

N9B2

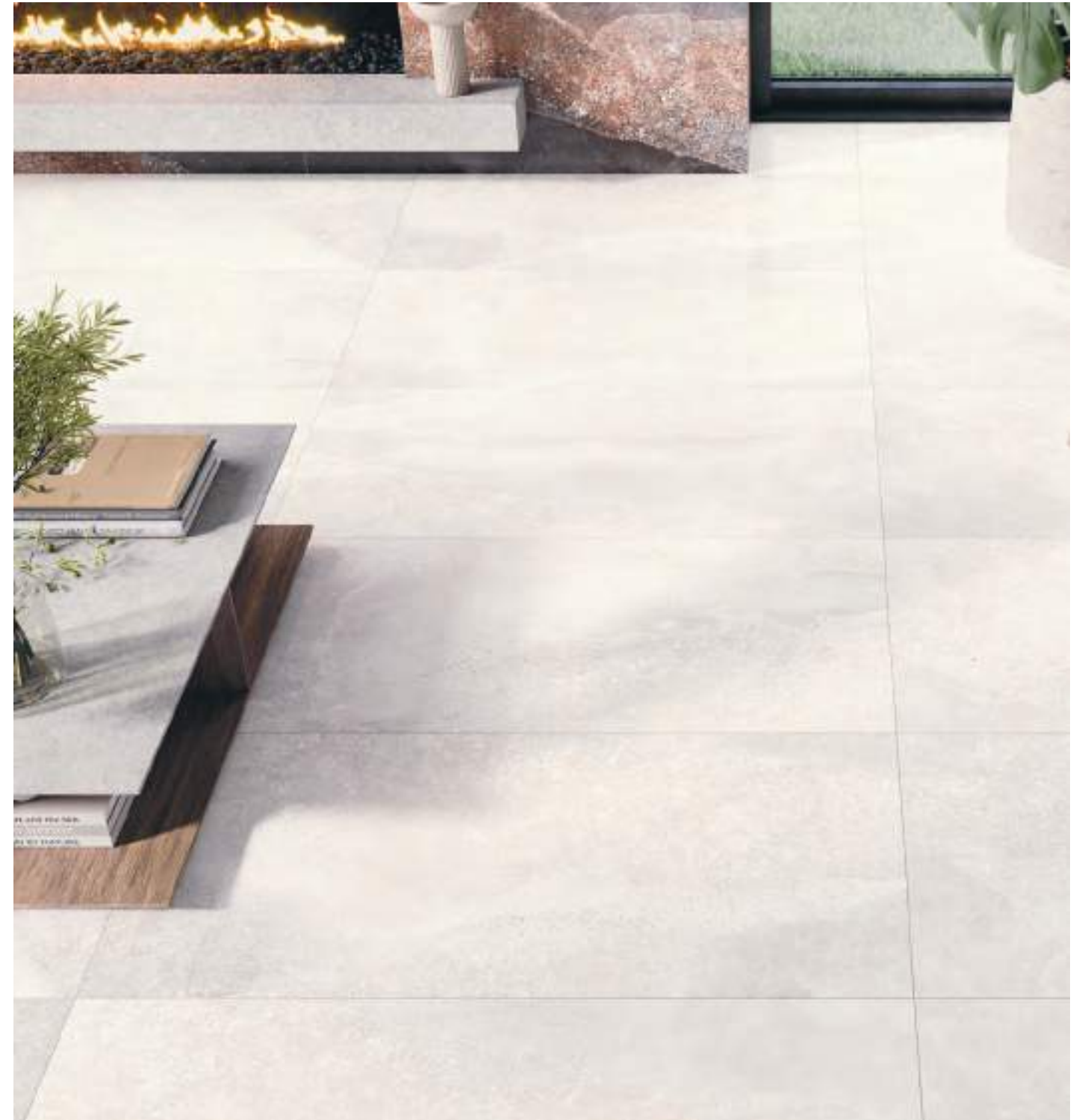

Floor Tile / Pavimento MICHIGAN WHITE 60 X 120 REC. LAP



90 X 90 / 36" X 36" 14 PIECES / 14 PIEZAS  
60 X 120 / 24" X 48" 18 PIECES / 14 PIEZAS

TECHNICAL FEATURES — CARACTERÍSTICAS TÉCNICAS

- PORCELAIN TILES / PORCELÁNICO
- FLOOR TILES / PAVIMENTO
- WALL TILES / REVESTIMIENTO
- LAPATTO / LAPADO
- RECTIFIED / RECTIFICADO
- DESTONIFIED V2 / DESTONIFICADO V2
- GRAPHIC VARIATION / VARIACIÓN GRÁFICA

FORMATO SIZE	PIEZAS PIECES	Kg.	m²	CAJAS BOXES		Kg.	EUROPALLET		Kg.
				m²			m²		
90 X 90	1	18,50	0,81	80	64,51	1.480			
60 X 120	2	30,10	1,43				33	47,28	993



Steps & skirtings availables Pag. 303  
Peldaños y rodapiés disponibles. Pag. 303

60  
120



Wall Tile / Revestimiento. DECOR. TYNDALL GREY 60 X 120 REC. - TYNDALL WHITE 60 X 120 REC.  
Floor Tile / Pavimento TYNDALL GREY 60 X 120 REC.

60  
120



TYNDALL GREY  
90 X 90 / 36" X 36" REC. ✕

N9A1



TYNDALL GREY  
60 X 60 / 24" X 24" REC. ☒ N6A1



TYNDALL GREY  
30 X 60 / 12" X 24" REC. ✕ N6D1



TYNDALL GREY  
60 X 120 / 24" X 48" REC. ✕  
60 X 120 / 24" X 48" ANTI-SIP. 🚶👉👎

N13A1  
N13A1



DECOR TYNDALL GREY \*  
60 X 120 / 24" X 48" REC. ☒  
\*piezas mezcladas en la misma caja / pieces mixed in a box

N13A2



TYNDALL FLOW GREY  
30 X 60 / 12" X 24" LAP. 🏠 N6E2



	90 X 90 / 36" X 36"	8 PIECES / 8 PIEZAS
	60 X 120 / 24" X 48"	8 PIECES / 8 PIEZAS
	60 X 60 / 24" X 24"	12 PIECES / 12 PIEZAS
	30 X 60 / 12" X 24"	24 PIECES / 24 PIEZAS

TECHNICAL FEATURES — CARACTERÍSTICAS TÉCNICAS

Our pieces meet the most demanding values of the slip resistance test in all finishes.  
Nuestras piezas cumplen los valores más exigentes de los test de resistencia al deslizamiento en todos sus acabados.

TYNDALL REC.	C2	R10 C	PTV 36+	DCOF >0,42
TYNDALL REC. ANT.	C3	R12 C	PTV 36+	DCOF >0,42

- PORCELAIN TILES / PORCELÁNICO
- FLOOR TILES / PAVIMENTO
- WALL TILES / REVESTIMIENTO
- MATT / MATE
- RECTIFIED / RECTIFICADO
- DESTONIFIED V1 / DESTONIFICADO V1
- GRAPHIC VARIATION / VARIACIÓN GRÁFICA
- ANTI-SLIP



Wall Tile / Revestimiento. DECOR. TYNDALL GREY 60 X 120 REC. - TYNDALL WHITE 60 X 120 REC.

FORMATO / SIZE	PIEZAS / PIECES	Kg.	m²	CAJAS / BOXES		Kg.	CAJAS / BOXES		Kg.
				m²			m²		
90 X 90	2	37,00	1,61	40	64,51	1.480	33	47,28	993
60 X 120	2	30,10	1,43				40	42,91	840
60 X 60	3	21,00	1,07				48	51,32	1.008
30 X 60	6	21,00	1,07						

Steps & skirtings availables Pag. 303  
Peldaños y rodapiés disponibles. Pag. 303

60  
120



TYNDALL SAND  
90 X 90 / 36" X 36" REC. ☒

N9A1



TYNDALL SAND  
60 X 60 / 24" X 24" REC. ☒

N6A1



TYNDALL SAND  
30 X 60 / 12" X 24" REC. ☒

N6D1



TYNDALL SAND  
60 X 120 / 24" X 48" REC. ☒  
60 X 120 / 24" X 48" ANTI-SIP. ☒ ☒ ☒ ☒

N13A1  
N13A1



DECOR TYNDALL SAND \*  
60 X 120 / 24" X 48" REC. ☒  
\*piezas mezcladas en la misma caja / pieces mixed in a box

N13A2



TYNDALL FLOW SAND  
30 X 60 / 12" X 24" LAP. ☒

N6E2



90 X 90 / 36" X 36"  
60 X 120 / 24" X 48"  
60 X 60 / 24" X 24"  
30 X 60 / 12" X 24"

8 PIECES / 8 PIEZAS  
8 PIECES / 8 PIEZAS  
12 PIECES / 12 PIEZAS  
24 PIECES / 24 PIEZAS

TECHNICAL FEATURES — CARACTERÍSTICAS TÉCNICAS

PR PORCELAIN TILES PORCELÁNICO FLOOR TILES PAVIMENTO WALL TILES REVESTIMIENTO MATT MATE RECTIFIED RECTIFICADO DESTONIFIED V1 DESTONIFICADO V1 GRAPHIC VARIATION VARIACIÓN GRÁFICA ANTI-SLIP

Our pieces meet the most demanding values of the slip resistance test in all finishes.  
Nuestras piezas cumplen los valores más exigentes de los test de resistencia al deslizamiento en todos sus acabados.

TYNDALL REC.	C2	R10 C	PTV 36+	DCOF >0,42
TYNDALL REC. ANT.	C3	R12 C	PTV 36+	DCOF >0,42



Wall Tile / Revestimiento. DECOR. TYNDALL SAND 60 X 120 REC. - TYNDALL WHITE 60 X 120 REC.  
Floor Tile / Pavimento TYNDALL WHITEA 60 X 120 REC.a

FORMATO SIZE	PIEZAS PIECES	Kg.	m <sup>2</sup>	CAJAS BOXES		Kg.	EUROPALLET		Kg.
				m <sup>2</sup>			CAJAS BOXES	m <sup>2</sup>	
90 X 90	2	37,00	1,61	40	64,51	1.480	33	47,28	993
60 X 120	2	30,10	1,43				40	42,91	840
60 X 60	3	21,00	1,07				48	51,32	1.008
30 X 60	6	21,00	1,07						



Steps & skirtings availables Pag. 303  
Peldaños y rodapiés disponibles. Pag. 303





TYNDALL WHITE  
90 X 90 / 36" X 36" REC. ☒

**N9A1**

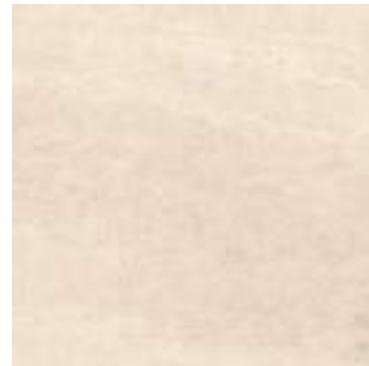

TYNDALL WHITE  
60 X 60 / 24" X 24" REC. ☒

**N6A1**



TYNDALL WHITE  
30 X 60 / 12" X 24" REC. ☒

**N6D1**



TYNDALL WHITE  
60 X 120 / 24" X 48" REC. ☒  
60 X 120 / 24" X 48" ANTI-SIP. ☒ ☒ ☒ ☒

**N13A1**  
**N13A1**



TYNDALL FLOW WHITE  
30 X 60 / 12" X 24" LAP. ☒

**N6E2**



TYNDALL GRAPHITE  
90 X 90 / 36" X 36" REC. ☒

**N9A1**



TYNDALL GRAPHITE  
60 X 60 / 24" X 24" REC. ☒

**N6A1**



TYNDALL GRAPHITE  
30 X 60 / 12" X 24" REC. ☒

**N6D1**



TYNDALL GRAPHITE  
60 X 120 / 24" X 48" REC. ☒

**N13A1**



TYNDALL FLOW GRAPHITE  
30 X 60 / 12" X 24" LAP. ☒

**N6E 2**

	90 X 90 / 36" X 36"	<b>8 PIECES / 8 PIEZAS</b>
	60 X 120 / 24" X 48"	<b>8 PIECES / 8 PIEZAS</b>
	60 X 60 / 24" X 24"	<b>12 PIECES / 12 PIEZAS</b>
	30 X 60 / 12" X 24"	<b>24 PIECES / 24 PIEZAS</b>

TECHNICAL FEATURES — CARACTERÍSTICAS TÉCNICAS

- PORCELAIN TILES / PORCELÁNICO
- FLOOR TILES / PAVIMENTO
- WALL TILES / REVESTIMIENTO
- MATT MATE
- RECTIFIED / RECTIFICADO
- DESTONIFIED V1 / DESTONIFICADO V1
- GRAPHIC VARIATION / VARIACIÓN GRÁFICA
- ANTI-SLIP

Our pieces meet the most demanding values of the slip resistance test in all finishes.  
Nuestras piezas cumplen los valores más exigentes de los test de resistencia al deslizamiento en todos sus acabados.

TYNDALL REC.	C2	R10 C	PTV 36+	DCOF >0,42
TYNDALL REC. ANT.	C3	R12 C	PTV 36+	DCOF >0,42



Our pieces meet the most demanding values of the slip resistance test in all finishes.  
Nuestras piezas cumplen los valores más exigentes de los test de resistencia al deslizamiento en todos sus acabados.

TYNDALL REC.	C2	R10 C	PTV 36+	DCOF >0,42
--------------	----	-------	---------	------------

FORMATO SIZE	PIEZAS PIECES	CAJAS BOXES			EUROPALLET				
		Kg.	m <sup>2</sup>	CAJAS BOXES	m <sup>2</sup>	Kg.	CAJAS BOXES		
90 X 90	2	37,00	1,61	40	64,51	1.480	33	47,28	993
60 X 120	2	30,10	1,43				40	42,91	840
60 X 60	3	21,00	1,07				48	51,32	1.008
30 X 60	6	21,00	1,07						

**Steps & skirtings availables Pag. 303**  
Peldaños y rodapiés disponibles. Pag. 303



Wall Tile / Revestimiento. TYNDALL WHITE 31,6 X 90 REC. - DECOR. TYNDALL WHITE 31,6 X 90 REC.  
Floor Tile / Pavimento HERITAGE WALNUT SLIM 22 X 120 REC.



TYNDALL WHITE  
31,6 X 90 / 12" X 36" REC. ☒ **P9A1**



TYNDALL SAND  
31,6 X 90 / 12" X 36" REC. ☒ **P9A1**



TYNDALL RELIEVE WHITE  
31,6 X 90 / 12" X 36" REC. ☒ **P9A2**



TYNDALL RELIEVE SAND  
31,6 X 90 / 12" X 36" REC. ☒ **P9A2**



DECOR. TYNDALL WHITE\*\*  
31,6 X 90 / 12" X 36" REC. ☒ **P9A2**



DECOR. TYNDALL SAND\*\*  
31,6 X 90 / 12" X 36" REC. ☒ **P9A2**

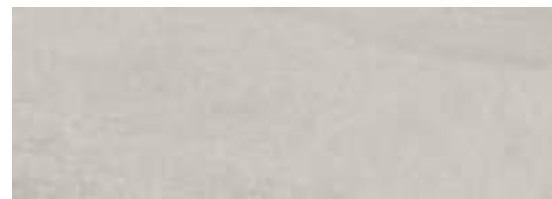

TYNDALL GREY  
31,6 X 90 / 12" X 36" REC. ☒ **P9A1**



TYNDALL RELIEVE GREY  
31,6 X 90 / 12" X 36" REC. ☒ **P9A2**



DECOR. TYNDALL GREY\*\*  
31,6 X 90 / 12" X 36" REC. ☒ **P9A2**

\*\*piezas mezcladas en la misma caja / pieces mixed in a box



Wall Tile / Revestimiento TYNDALL RELIEVE GREY 31,6 X 90 REC.

TECHNICAL FEATURES — CARACTERÍSTICAS TÉCNICAS

- PB** WHITE BODY PASTA BLANCA
- WALL TILES REVESTIMIENTO
- MATT MATE
- RECTIFIED RECTIFICADO
- DESTONIFIED V1 DESTONIFICADO V1

PACKING LIST — LISTA DE EMBALAJE

FORMATO SIZE	PIEZAS PIECES	Kg.	m <sup>2</sup>	CAJAS BOXES	m <sup>2</sup>	Kg.	CAJAS BOXES	m <sup>2</sup>	Kg.
				48			54,60		
31,6 X 90	4	19,60	1,14	48	54,60	941			

90°



**VENEZIA CREAM**  
90 X 90 / 36" X 36" REC. ✕  
90 X 90 / 36" X 36" REC. NPLUS

**N9A1**  
**N9C1**



**VENEZIA RIALTO CREAM**  
90 X 90 / 36" X 36" REC. ✕  
90 X 90 / 36" X 36" REC. NPLUS

**N9A2**  
**N9C2**



90 X 90 / 36" X 36" **8 PIECES / 8 PIEZAS**

TECHNICAL FEATURES — CARACTERÍSTICAS TÉCNICAS

- PR** PORCELAIN TILES / PORCELÁNICO
- W** WALL TILES / REVESTIMIENTO
- F** FLOOR TILES / PAVIMENTO
- M** MATT / MATE
- G** GLOSS / BRILLO
- P** POLISHED / PULIDO
- R** RECTIFIED / RECTIFICADO
- D** DESTONIFIED V2 / DESTONIFICADO V2
- GV** GRAPHIC VARIATION / VARIACIÓN GRÁFICA

PACKING LIST — LISTA DE EMBALAJE

FORMATO / SIZE	PIEZAS / PIECES	Kg.	m <sup>2</sup>	CAJAS / BOXES	m <sup>2</sup>	Kg.	CAJAS / BOXES	m <sup>2</sup>	Kg.
90 X 90	2	37,00	1,61	40	64,51	1.480			



Wall Tile / Revestimiento **VENEZIA RIALTO CREAM** 90 X 90 REC. NPLUS  
Floor Tile / Pavimento **VENEZIA CREAM** 90 X 90 REC. NPLUS

60  
120



Wall Tile / Revestimiento ZENDRA WHITE 60 X 120 REC. - ZENDRA BLACK 60 X 120 REC.  
Floor Tile / Pavimento ZENDRA WHITE 60 X 120 REC.

60  
120



**ZENDRA WHITE**  
60 X 120 / 24" X 48" REC. ☒  
60 X 120 / 24" X 48" REC. LAP ☒

**N13A2**  
**N13B2**



**ZENDRA BLACK**  
60 X 120 / 24" X 48" REC. ☒  
60 X 120 / 24" X 48" REC. LAP ☒

**N13A2**  
**N13B2**



Floor Tile / Pavimento ZENDRA WHITE 60 X 120 REC.



60 X 120 / 24" X 48" **14 PIECES / 14 PIEZAS**

Our pieces meet the most demanding values of the slip resistance test in all finishes.  
Nuestras piezas cumplen los valores más exigentes de los test de resistencia al deslizamiento en todos sus acabados.

TENDRA REC.	C2	R10	PTV 36+	DCOF >0,42
-------------	----	-----	---------	------------

TECHNICAL FEATURES — CARACTERÍSTICAS TÉCNICAS

- PORCELAIN TILES / PORCELÁNICO
- FLOOR TILES / PAVIMENTO
- WALL TILES / REVESTIMIENTO
- MATT / MATE
- LAPATTO / LAPADO
- RECTIFIED / RECTIFICADO
- DESTONIFIED V1 / DESTONIFICADO V1
- GRAPHIC VARIATION / VARIACIÓN GRÁFICA

FORMATO / SIZE	PIEZAS / PIECES	Kg.	m <sup>2</sup>	CAJAS / BOXES	m <sup>2</sup>	Kg.	CAJAS / BOXES	m <sup>2</sup>	Kg.
60 X 120	2	30,10	1,43				33	47,28	993



**Steps & skirtings availables Pag. 303**  
Peldaños y rodapiés disponibles. Pag. 303

EASY TO CLEAN TECHNOLOGY

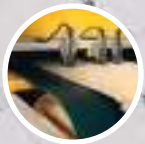

01

Traditional polish on matt tile before grinding.

Pulido tradicional sobre la pieza mate sin rectificar.



02

Treatment with "Easy-to-clean" application, which serves as protection of the high-gloss polish.

Aplicación de la capa 'Easy to clean', protectora del pulido alto brillo de la pieza.



03

Dry grinding of the tile after the "Easy-to-clean" application treatment. The tile is tested by applying products that can stain traditionally polished products and by determining whether the colour or gloss have suffered after dry cleaning or using a cleaning agent.

Rectificado en seco de la pieza ya tratada con la tecnología 'Easy to clean'. La pieza se testea aplicándole productos que manchan el pulido tradicional y comprobando que al limpiarlos en seco o con un producto limpiador la pieza no se ve afectada ni en color ni en brillo.



04

Light reflectance values up to 90 on a scale of 100.

Valores de brillo de hasta 90 en una escala de 100.

NON POROUS - STAIN RESISTANT  
NO POROSO - ANTIMANCHAS



*In ceramic production, there is a part of the same as performing a mechanical process on the product surface, accentuates the beauty of the material making designs models acquire depth and crystal shine. It is the polishing process.*

*No doubt at all steps taken for the manufacture of porcelain materials (pressing, glazing, firing etc ...) is polishing the most complex of them all, because it influences the finished product, making it the hallmark quality and each manufacturer gives their products.*

*Polishing a product is a mechanical treatment that is given to the surface of various models, causing machining on the enamel, through a INDUSTRIAL PULIDORA makes such treatment with the help of abrasives diamond giving as final result the desired mirror finish.*

*This process is done by a small number of manufacturers because master is not easy and great experience in the treatment of the products is required, since being materials requiring high aesthetic value of the end customer is maximum. That is why FANAL is a pioneer in quality gloss polished porcelain. Our denomination NANOPLUS results in a final gloss finish around 82 on a maximum scale of 100, the competition moves in much lower than this guaranteed values FANAL.*

*The biggest disadvantage of the ceramic polished over other glosses, is the atacabilidad brightness by acidic agents and dirt of certain products, generating dull and dirty stains can not be removed unless produces a repolishing of the product, which is impossible once placed. Given this disadvantage FANAL has found the ultimate solution and investing heavily in its facilities, does a superior polishing treatment where brightness unassailable guarantee and also raise the values thereof to 90 on a scale of 100. This process is innovative and FANAL is the pioneer in it, giving the end unsurpassed finish right now in the world market.*

*En la producción cerámica existe una parte de la misma que, realizando un proceso mecánico sobre la superficie del producto, consigue realzar la belleza del material haciendo que los diseños de los modelos adquieran profundidad y brillo cristalino. Es el proceso de PULIDO.*

*Sin duda alguna en todos los pasos que se dan para la fabricación de los materiales porcelánicos (prensado, esmaltado, cocción etc...) es el PULIDO el más complejo de todos ellos, ya que influye en el acabado del producto, otorgándole el sello de identidad y calidad que cada fabricante da a sus productos.*

*El pulir un producto es un tratamiento mecánico que se le da a la superficie de los distintos modelos, provocando un mecanizado sobre el esmalte, que a través de una PULIDORA INDUSTRIAL realiza dicho tratamiento con la ayuda de unos elementos abrasivos diamantados que dan como resultado final el acabado espejo deseado.*

*Este proceso lo realiza un pequeño número de fabricantes, ya que dominarlo no es fácil y se requiere una gran experiencia en el tratamiento de los productos, ya que al ser materiales de ALTO VALOR ESTÉTICO la exigencia del cliente final es MÁXIMA.*

*Es por ello que FANAL es PIONERO en la calidad del brillo pulido en porcelánico. Nuestra denominación NANOPLUS da como resultado un acabado de brillo final alrededor de 82 en una escala máxima de 100, la competencia se mueve en valores muy inferiores a este garantizado por FANAL.*

*La mayor desventaja que presenta el pulido cerámico frente a otros brillos, es la atacabilidad del brillo por parte de agentes ácidos y suciedad de ciertos productos, generando manchas mates y sucias que no se pueden eliminar salvo que se produzca un REPULIDO del producto, cosa imposible una vez colocado. Ante esta desventaja FANAL ha encontrado la solución definitiva y haciendo una FUERTE INVERSIÓN en sus instalaciones, realiza un tratamiento superior del pulido donde garantizamos la inatacabilidad del brillo y además elevamos los valores del mismo hasta 90 en una escala de 100. Este proceso es innovador y es FANAL el pionero en el mismo, dando al final un acabado insuperable en estos momentos en el mercado mundial.*

#### WATER ABSORPTION. UNE-EN ISO 10545-3

*Water absorpction measures the degree of internal porosity of the ceramic body.*

*The test determines the quantity of water absorbed by the pieces when submerged in boiling water for a certain period of time. Water absorption is expressed as a % of the dry mass of the pieces.*

#### SCRATCH RESISTENCE. UNE 67-101-92 = EN 101

*Scratch resistance is a measure of the hardness of the surface of a tile. The tile is assigned the number immediately below that of the first mineral on the Mohs scale that scratches it.*

#### THERMAL SHOCK RESISTANCE. UNE-EN ISO 10545-11

*This is determined by subjecting the whole tile to 10 cycles of alternating between the temperature of cold water and slightly above of boiling water. This test is performed at 15º and 145ºC.*

#### RESISTANCE TO BREAKAGE. UNE-EN ISO 10545-11

*Measure the resistance to glaze breakage, testing whole pieces to water vapour and pressure cooker, after painting the glazed side with ink. Searching for the glaze cracks.*

#### CHEMICAL RESISTANCE. UNE-EN ISO 10545-13

*This test separately determines the resistanseA of the TILE to stains, cleaning products, acids and alcalis. To test stain resistance, a methylene blue solution and a potassium permanganate solution applied to the piece and allowed to dry. The piece is then cleaned and observed for visible changes to the tile surface. The result is classified on a descending scale of 5,4,3,2,1. The lowest acceptable value for 6 hours and examined for visible changes. The results are classified on a descending scale of GA – GB – GC. To test resistance to hydrochloric acid and potassium hydroxide, the procedure is similar but the test period is 7 days. The results are clasified on a descending scale of GLA – GLB – GLC.*

#### FROST RESISTANCE. UNE-EN ISO 10545-12

*When a tile absorbs a large quantity of water and the volume of this increases on freezing, the tile can break. The test consist of soaking the TILE in water and subjecting them to temperature cycles from +5ºC to –5ºC. All sides of the TILE are exposed to freezing over 100 freeze-thaw cycles.*

#### MEASUREMENT TO STAINS RESISTANCE. UNE-EN ISO 10545-14

*The method to measure the resistance to stains consists in keeping the showing side of the tile during certain time to different stain proofs, applying the different solutions to remove the various types of stains and then analizing the results in order to detect irreversible changes. From this procedure we obtain 5 degrees according to the results. The 5th degree would be aplicable to those surfaces that have been the easier to clean and the surface has not been deteriorated, the 1st would be the hardest to remove or the surface has been irreversible deteriorated.*

#### ABSORCIÓN DE AGUA. UNE-EN ISO 10545-3

*La absorción de agua es una medida de la mayor o menor porosidad interna del soporte cerámico. El ensayo determina la cantidad de agua que absorben las piezas, sumergidas en agua a ebullición durante un tiempo. Se expresa en % de agua absorbida respecto a la masa en seco de las piezas.*

#### RESISTENCIA AL RAYADO. UNE 67-101-92 = EN 101

*La dureza de un azulejo mide la resistencia de su superficie a ser rayada. Se le asigna al azulejo el número inmediatamente inferior al primer mineral de la escala Mohs que raye.*

#### RESISTENCIA AL CHOQUE TÉRMICO. UNE-EN ISO 10545-11

*Dicha determinación se realiza sometiendo la baldosa entera a 10 ciclos de variación de temperatura entre 15ºC y 145ºC.*

#### RESISTENCIA AL CUARTEO. UNE-EN ISO 10545-11

*Determinación de la resistencia a la formación de fisuras sometiendo baldosas enteras al vapor, a alta presión en un autoclave, y después examinándolas en busca de fisuras tras la aplicación de un tinte en la cara esmaltada.*

#### RESISTENCIA AL ATAQUE QUÍMICO. UNE-EN ISO 10545-13

*Dicho ensayo determina, por separado, a los productos de limpieza, a los ácidos y a los alcalinos. Para ensayar la resistencia a la manchas, se aplica una solución de azul de metileno y otra de permanganato potásico sobre la pieza y se dejan secar, luego se limpia y se observa si hay cambios visibles en la superficie de la baldosa. El resultado se clasifica, de mayor a menor, en 5, 4, 3, 2, 1, siendo el valor mínimo admitido el 2. Para ensayar la resistencia a los productos domésticos de limpieza, se somete la baldosa durante 6 horas a la solución en cuestión y se examina si hay cambios visibles. Los resultados se clasifican de mayor a menor resistencia en, GA - GB - GC. Para ensayar la resistencia del ácido clorhídrico y al hidróxido de potasio, el procedimiento es similar, pero el resultado de ensayo es de 7 días. Los resultados se clasifican de mayor a menor resistencia en, GLA - GLB - GLC.*

#### RESISTENCIA A LA HELADA. UNE-EN ISO 10545-12

*Cuando la cantidad de agua que absorbe un azulejo es grande, al aumentar el volumen de la misma por congelación, puede romper el azulejo. Dicho ensayo consiste en, empapar de agua las baldosas y someterlas a ciclos entre +5ºC. Y –5ºC. Todos los lados de las baldosas son expuestos a la congelación durante 100 ciclos de congelación-deshielo.*

#### DETERMINACIÓN DE LA RESISTENCIA A LAS MANCHAS. UNE-EN ISO 10545-14

*Determinación de la resistencia a las manchas, manteniendo la cara vista en contacto con diversas soluciones de ensayo durante un tiempo suficiente, sometiendo a continuación las superficies a métodos de limpieza definidos, y finalmente examinándolas para detectar cambios irreversibles de aspecto. Las baldosas cerámicas se agrupan en 5 clases según el resultado del procedimiento. La clase 5 corresponde a la clase de baldosas para las cuales es más fácil hacer desaparecer un agente de manchas concreto; la clase 1 corresponde a la clase de baldosas para la que es imposible hacer desaparecer un agente de manchas concreto con ninguno de los procedimientos y/o la cara vista quedado irreversiblemente deteriorada.*

*Para el uso correcto de un pavimento cerámico, hay que conocer la resistencia al desgaste del mismo. La cual está influenciada, no sólo por sus características, sino también por el lugar en que se instala. La presencia de materiales abrasivos (arena, gravilla...), así como los locales con acceso directo desde el exterior, son factores que acortan la duración del pavimento.*

*Nuestros pavimentos han sido clasificados mediante ensayos técnicos, en cinco clases que establecen su resistencia a la abrasión y al desgaste.*

#### NIVELES DE TRÁNSITO:

**TIPO I:** Pavimentos sometidos a tráfico ligero, donde se utiliza calzado suave y exento de productos abrasivos. Recomendado en dormitorios y cuartos de baño de viviendas privadas, sin contacto con el exterior.

**TIPO II:** Pavimentos sometidos a tráfico medio-ligero, donde se utiliza calzado suave. Recomendado en todas las viviendas unifamiliares, con excepción de la cocina, entradas, escaleras y terrazas.

**TIPO III:** Pavimentos sometidos a tráfico medio, donde se utiliza calzado normal. Recomendado en todas las habitaciones de las viviendas privadas y de hoteles, a excepción de las zonas comunes, como escaleras, entradas, etc.

**TIPO IV:** Pavimentos sometidos a tráfico medio-alto, con una mayor resistencia a la abrasión que los del Grupo III. Se utiliza calzado normal. Recomendado en todo tipo de viviendas colectivas y unifamiliares, terrazas, cocinas, despachos y oficinas. No pertenecen a este grupo todos los lugares públicos sometidos a tráfico intenso, como estancos, puestos de periódicos, panaderías, barra de bar, estaciones de transporte público, etc.

**TIPO V:** Pavimentos adaptados a tráfico muy intenso. (Según proyecto Norma ISO- 10545 – Parte (P.E.I.V) 7). Recomendado en centros comerciales, estaciones, aeropuertos, etc.

**TODOS NUESTROS PRODUCTOS**, en todos los formatos cumplen la norma europea EN-159, equivalente a la norma española UNE 67-159-85, en cuanto a los parámetros de longitud y anchura, grosor, ortogonalidad y planaridad (EN 98).

*To ensure that ceramic FLOOR TILES are used properly, it is important to be familiar with their resistance to water, which is a technical specification provided by the manufacturer. But resistance to water is also greatly influenced by factors such as location, use and traffic. Abrasive materials (such as sand or grit) brouht in directly from the exterior are factors that shorten indoor floor tiles life.*

*Our floor tiles are subjected to technical testing and classified into five abrasion and wear resistance class.*

#### LEVEL OF USE:

**TYPE I:** Flooring subjected to light wear from soft footwear only, without the presence of abrasive products. Recommended for bedrooms and bathrooms in private homes without direct access from the exterior.

**TYPE II:** Flooring subjected to medium-light wear, from soft footwear almost exclusively. Recommended for all areas in private houses except the kitchen, hall, staircases and terraces.

**TYPE III:** Flooring subjected to medium wear, from normal types of footwear. Recommended for all rooms in private houmes and hotels except public areas such as staircases, hall, etc.

**TYPE IV:** Flooring offering greater abrasion resistance than Group III, sunjected to medium-heavy wear, from normal types of footwear. Recommended for all types of collective and family residences, terraces, kitchens, studies and offices. This group does not include public places subject to heavy wear such as shops, stores, bars, coffee bars, public transport stations, etc.

**TYPE V:** Flooring suitable for very heavy wear. (In accordance with draft Standa5r ISO – 10545-Part (P.E.I.V) 7). Recommended for shops, stores, shopping centres, stations, airports, etc.

**ALL OUR PRODUCTS**, all formats, comply with european regulation EN-159, equivalent to spanish regulation UNE 67-159-85, regarding parameters of length and wide, thickness, rectangularity and surface flatness (EN 98).



## maintenance during building work consejos de colocación /

### LAYING OR HANGING

*The success of porcelain tile is not only due to the technical and aesthetic quality of the material, but to a number of other factors (surface to be covered, intermediate layers, adhesive, expansion joints...) making up an entire system.*

### FEATURES OF FLOOR OR WALL

*Prior to laying or hanging ceramic tile, the floor or wall should be examined to ensure a stable base. The surface to be covered must be level, firm and free from substances which might prevent the adhesive from binding.*

*The main characteristics to consider are the finish and surface condition of the floor or wall, whether it is smooth and even, its capacity for water absorbtion, deformability and dimensional stability, reaction to water and humidity and its chemical compatibility with the adhesive to be used.*

*If the condition of the floor or wall fails to fulfil the requisites for laying or hanging, or major structural movement is foreseen, this should be solved by adequate treatment of the surface to be covered and/or insulation layers and suitable provision of dilation or movement joints intended to absorb the various degrees of pressure generated by movement of the substrates and structures.*

*In the case of recovering existing ceramic surfaces it is advisable to treat the surface in order to create areas which will help the product to adhere.*

### PLACING AND MOVEMENT JOINTS

*Strict observance of the 1.5mm minimum joint between FLOOR TILES is essential, with a wider joint being recommended for medium and large formats, thus allowing absorpction of the differential pressure produced in the multi-layer floor/adhesive/tile system.*

*For large surface areas it is advisable to divide the floor into 4 x 4 metre sections, introducing elastic expansion joints (partition joints).*

*In any case, it is wise to leave a gap between the flooring and existing elements such as walls, pillars and raised levels (perimeter joints), intended to prevent pressure from accumulating. This gap can be covered later by the skirting tile. The absence of these joints is usually one of the most frequent causes of loose floor tiles.*

#### NOTICE TO INSTALLERS

*During the design and installation stages the provision of all types of joints (structural, perimeter, intermediate) should be considered.*

*For technical reasons, tile installation, without joints is not recommended, as this is the cause of multiple defects and pathologies.*

*Please do not ever use any charcoal black grouts.*

*Right after the lay out, it’s highly recommended to clean any remains of cement and grout with a commercial cement remover. Claims will not be accepted when the above conditions are not followed.*

## COLOCACIÓN

*El éxito del gres porcelánico se debe no sólo a la calidad técnica y estética del material, sino también a un conjunto de elementos (soporte de colocación, capas intermedias, material de agarre, juntas de dilatación...) que constituyen un verdadero sistema.*

### CARACTERÍSTICAS DEL SOPORTE

*Previamente a la colocación de las baldosas cerámicas, se debe estudiar el soporte sobre el que van a ser colocadas. La superficie a recubrir debe ser plana, firme y estar limpia de sustancias que puedan dificultar la adherencia del material de agarre.*

*Las principales características a considerar en un soporte son su acabado y estado de la superficie, regularidad y planitud, capacidad de absorción de agua, deformabilidad y estabilidad dimensional, comportamiento frente al agua y a la humedad y compatibilidad química con el material de agarre a emplear.*

*Para aquellas características que no cumplan con unos requisitos adecuados para la colocación o cuando se prevean movimientos estructurales altos, éstos deberán ser resueltos mediante el tratamiento adecuado de la superficie del soporte y/o mediante la utilización de capas de deslizamiento, de nivelación, de refuerzo y/o de aislamiento, así como un adecuado planteamiento de juntas de movimiento, cuya función es la de absorber las diferentes tensiones generadas por movimientos de soportes y estructuras.*

*En caso de reposición sobre material cerámico ya existente, es conveniente tratar la superficie con el fin de crear puntos que faciliten la adherencia del producto.*

### JUNTAS DE COLOCACIÓN Y MOVIMIENTO

*Es necesario el respeto escrupuloso de la junta mínima de colocación de 1,5 mm. entre baldosas, aconsejándose una anchura mayor para formatos medianos y grandes, de manera que puedan absorber las tensiones diferenciales que se produzcan en el sistema multiestrato soporte/adhesivo/baldosa.*

*Para superficies amplias, se aconseja dividir el pavimento en sectores de 4 x 4 metros, introduciendo juntas de dilatación elásticas (juntas de partición).*

*En cualquier caso, es aconsejable dejar una separación entre el pavimento y los elementos existentes tales como paredes, pilares y elevaciones de nivel (juntas perimetrales), cuya función es la de prevenir la acumulación de tensiones. Esta separación puede ser cubierta más tarde por el rodapié. La omisión de este tipo de juntas suele ser una de las causas más frecuentes del levantamiento del embaldosado.*

#### AVISO A LOS COLOCADORES

*Deberán planificarse y ejecutarse correctamente todo tipo de juntas: estructurales, perimetrales, de dilatación y de colocación.*

*La colocación sin juntas es desaconsejable desde cualquier punto de vista técnico, pudiendo ser el origen de diversas patologías.*

*En ningún caso deberán utilizarse materiales de rejuntado que contengan “negro de humo” (juntas negras). Finalizada la puesta en obra, se recomienda eliminar los restos de materiales de agarre y rejuntado con un desincrustante ácido comercial.*

## features of porcelain tile: laying or hanging características del gres porcelánico/ 299

*These recommendations can also be applied to the grout, which is usually expected to be elastic and offer high mechanical and chemical resistance. To ensure a correct use of adhesives, the manufacturer’s instructions for preparation and application must always be followed, respecting the times indicated. Owing to the low water absorption of glazed gres porcelanico, which delays drying time for the adhesive being used, a 48-72 hour wait is recommended before subjecting the FLOOR TILES to normal use.*

### MAINTENANCE DURING BUILDING WORK

*Since floor tiling is not the last job to be carried out in building work, once the tile have been installed it will be necessary to provide adequate protection against possible damage during subsequent work, covering them with cardboard, thick plastic or a layer of sawdust.*

### INITIAL CLEANING AFTER TILE LAYING

*Dirt remaining after the completion of the work can be easily removed with a commercial scale remover or, failing this, an acid-based detergent, although the chemical resistance of the FLOOR TILES indicated by the manufacturer must be taken into account. When using cleaning products the following general considerations should be taken into account:*

*- Acid cleaning should never be carried out on recently laid FLOOR TILES. The reaction of the acid with the unset cement may damage the joints or deposit insoluble compounds on the surface.*
*- Soaking the surface with clean water is recommended before treating with chemicals, thus preventing the grout from absorbing the agents being used. Rinse with water immediately afterwards to remove remains of the chemical products.*
*- Metal spatulas and abrasive scourers must not be used. Use sponges only, with natural sponge being the most suitable.*
*- This kind of operation should be carried out by experienced personnel, bearing in mind the specific features of the TILE in question and the manufacturer’s recommendations.*

### ORDINARY CARE

*Day-to-day cleaning of stoneware tile is particularly simple, requiring only clean water to which an alkaline detergent may be added.*

*The use of waxes, oils or similar products is not recommended since the non-porous glazed surface prevents a correct application. Household stains may occasionally be produced that cannot be fully removed with a commercial detergent, making it necessary to use solvents or specific cleaning agents. First check the chemical resistance of the tile and, as an extra precaution, test-clean a spare tile or a less visible area first.*

## TÉCNICAS DE COLOCACIÓN Y MATERIALES DE AGARRE características del gres porcelánico/ 299

*Al tratarse de baldosas con muy baja capacidad de absorción de agua, es imprescindible la utilización de materiales de agarre compatibles con esa baja porosidad. La técnica de colocación adecuada es la de capa fina, con adhesivos adecuados a la porosidad abierta de la baldosa y compatibles con el soporte de colocación. En aplicaciones no residenciales es recomendable la utilización de adhesivos cementosos de alto contenido en resinas poliméricas, adhesivos en dispersión o adhesivos de reacción, según los requerimientos del soporte y las condiciones ambientales. En cualquier caso, altos niveles de adherencia, flexibilidad y buen comportamiento frente al agua pueden ser exigencias comunes, a las que habrá que agregar en aplicaciones industriales una elevada resistencia química.*

*Este planteamiento se hace extensible a los materiales de rejuntado, para los que se exigirá habitualmente elasticidad y altas resistencias mecánicas y químicas. Para el correcto empleo del material de agarre, hay que seguir las instrucciones del fabricante del mismo modo en cuanto a preparación y aplicación, respetando los tiempos indicados.Dada la baja absorción de agua del gres porcelánico esmaltado, que retrasa el secado del material de agarre utilizado, se recomienda esperar 48-72 horas antes de hacer uso normal del pavimento.*

### MANTENIMIENTO DURANTE LOS TRABAJOS DE EJECUCIÓN

*Dado que el pavimento no es el último elemento a colocar en una obra, será necesario una vez instalado darle una adecuada protección frente a posibles daños que pudieran ocasionar trabajos posteriores, para lo cual deberá cubrirse con cartón, plásticos gruesos o con una capa de serrín.*

### LIMPIEZA INICIAL DESPUÉS DE HABER COLOCADO LOS AZULEJOS

*Los restos de suciedad que se generan tras la puesta en obra se eliminarán fácilmente con un desincrustante comercial o, en su defecto, con un detergente de base ácida, si bien deberá tenerse en cuenta la resistencia química indicada por el fabricante de las baldosas. Para la utilización de productos de limpieza, deberán tenerse en cuenta las siguientes consideraciones generales:*

*- Nunca debe efectuarse una limpieza ácida sobre pavimentos recién instalados, porque el ácido reacciona con el cemento no fraguado, pudiendo deteriorar las juntas o depositar compuestos insolubles sobre su superficie.*
*- Es conveniente impregnar la superficie con agua limpia previamente a cualquier tratamiento químico, previniendo así la posible absorción de los agentes utilizados por el material de rejuntado, y aclarar con agua inmediatamente después del tratamiento para eliminar los restos de productos químicos.*
*- No deben utilizarse espátulas metálicas ni estropajos abrasivos, siendo adecuadas las esponjas, preferentemente naturales.*
*- Este tipo de operaciones deben ser realizadas por personal experimentado, teniendo en cuenta las características de las baldosas y las recomendaciones del fabricante.*

### CUIDADO ORDINARIO

*La limpieza cotidiana de las baldosas de gres es particularmente simple, ya que únicamente se requiere agua limpia a la que puede añadirse un detergente de base alcalina.*

*No se recomienda el uso de ceras, aceites o productos similares, ya que la nula porosidad de la superficie vidriada impide la correcta aplicación. Eventualmente, podemos encontrarnos frente a manchas de tipo doméstico que no pueden ser totalmente eliminadas con un detergente comercial, por lo que será necesario el empleo de disolventes o agentes limpiadores específicos. Deberá consultarse previamente la clase de resistencia química de la baldosa y, para mayor seguridad, es conveniente hacer una prueba de la limpieza sobre piezas de reserva o en un lugar poco visible.*

#### INSTALLATION TIPS

*In order to correctly install the ceramic product, it is necessary always to use the right movement joints:*

*Structural, perimeter, expansion and installation joints.*

#### STRUCTURAL JOINTS

*These are defined in the plans by the specialised engineer or architect.*

#### PERIMETER JOINTS

*The purpose of these is to isolate the paving from other coated surfaces where walls and floors and/or pillars and doors meet. They must be continuous joints and their width must be no less than 8 mm.*

#### EXPANSION JOINTS

*Their function is to prevent deformations and contractions due to thermal and hygroscopic variations between the base, the adhesive layer and the tiles. A joint between 5 and 8 mm is recommended.*

#### INSTALLATION JOINTS

*These are for safety when there is any structural movement. We recommend using spacers and wedges to perfectly align the tiles. A minimum separation of 1.5-2 mm is recommended. These joints help absorb deformations caused by the base and cushion the stresses generated under load.*

#### CONSEJOS DE COLOCACIÓN

*Para una correcta instalación del producto cerámico es necesario respetar siempre las juntas de movimiento:*

*Estructurales, perimetrales, dilatación y colocación.*

#### ESTRUCTURALES

*Fijadas en el proyecto por el ingeniero especializado o arquitecto.*

#### PERIMETRALES

*Tienen como misión aislar el pavimento de otras superficies revestidas como son los encuentros, pared-suelo y/o pilares-puertas. Deben ser juntas continuas y su anchura no debe de ser menor de 8 mm.*

#### DILATACIÓN

*La función de estas es evitar las deformaciones y contracciones por variaciones térmicas e higroscópicas entre el soporte, la capa de adhesivo y las baldosas. Se recomienda una junta de entre 5-8mm.*

#### COLOCACIÓN

*Por seguridad ante cualquier movimiento estructural, es recomendable emplear crucetas y cuñas para conseguir una perfecta alineación de las baldosas. Se recomienda una separación mínima de entre 1,5-2 mm. Estas contribuyen a absorber las deformaciones producidas por el soporte y moderan las tensiones que se generan cuando son sometidas a carga.*

#### BONDING MATERIAL

*The adhesives are classified according to the EN 12004 standard as:*

#### C2 CEMENT-BASED ADHESIVES

*Modified cement-based adhesives.*

#### D2 DISPERSION ADHESIVES

*Modified dispersion adhesives.*

#### R2 REACTION ADHESIVE

*Resin-based reaction adhesives.*

#### MATERIAL DE AGARRE

*Los adhesivos vienen clasificados según norma EN 12004 en:*

#### ADHESIVOS A BASE DE CEMENTO C2

*Adhesivos a base de cemento modificados.*

#### ADHESIVOS EN DISPERSIÓN D2

*Adhesivos en dispersión modificado.*

#### ADHESIVO DE REACCIÓN R2

*Adhesivos a base de resinas de reacción.*

*When installing tiles in outdoor areas and using formats larger than 900 cm<sup>2</sup>, the double gluing technique must be used: i.e. application of the adhesive product to both the base and the back of the unit.*

*Para una aplicación en zonas de exterior y para formatos de más de 900cm<sup>2</sup>, se debe utilizar la técnica de doble encolado, es decir, la aplicación del producto adhesivo tanto en el soporte como en el dorso de la pieza.*

*Based on the UNE 138002 standard, Cerámicas Fanal advises using the following adhesives depending on the format:*

*Según normativa UNE 138002, Cerámicas Fanal, aconseja los adhesivos en función del formato:*

BASE Soporte	FORMAT Formato	THICKNESS Espesor	RECOMMENDED ADHESIVE Adhesivo recomendado	OUTDOOR INSTALLATION Adhesivo exterior
White body Pasta blanca	45X120	7,2mm	Adesilex P7	
	31,6X90	9,7mm	Adesilex P7	
Porcelain Tiles Porcelánico	60X120	9,2mm	Keraflex Easy S1	Ultralite S2
	45X120 SLIM	7,2mm	Keraflex Easy S1	
	22X120 SLIM	7,2mm	Keraflex Easy S1	
	90X90	9,3mm	Keraflex Easy S1	Ultralite S2
	45X90	9,3mm	Keraflex Easy S1	Ultralite S2
	75X75	8,7mm	Keraflex Easy S1	
	60X60	8,2mm	Adesilex P7	
	30X60	8,2mm	Adesilex P7	

**CLEANING AFTER LAYING:**

We suggest a good initial cleaning after the laying on the floor or wall, this is very important for removing residual grouting and the normal dirt coming from the building works. We suggest the use of our product FILADETERDEK, that is a lightly acid product that doesn't emit fumes that are harmful for the user and that can attacks joints. In case of material layed with epoxy or resinous grouting, we recommend to clean after laying with our specific detergent FILACR10.

**REGULAR MAINTENANCE:**

For a good cleaning of the floor we suggest the use of our product FILACLEANER it's a natural detergent with a high cleaning power. In case of strong dirty and encrusted by the time, we recommend to consult the following scheme to find the perfect solution to every situation.

**LIMPIEZA FINAL DE OBRA:**

Después de la colocación es fundamental realizar una buena limpieza con el fin de eliminar residuos de junta y en general suciedad de la obra. Para esta operación recomendamos el empleo de un detergente de acción ligeramente ácida que no despidan humos tóxicos y respete las juntas, el material y el usuario, como FILADETERDEK. En el caso de material colocado con junta epoxi o en base resina, se aconseja realizar la limpieza final de obra con un limpiador específico de residuos epoxi, como FILACR10.

**MANTENIMIENTO:**

Para un buen mantenimiento del pavimento se aconseja el empleo de un detergente neutro con alto poder limpiador como FILACLEANER. En los casos de suciedad intensa e incrustada acumulada en el tiempo, se aconseja consultar el esquema a continuación para encontrar el producto Fila ideal para cada situación.

Type of dirty	FILA Product to use
Zement, Kalkstein, metal tracer, rust	DETERDEK
Residuals, stains and halos of epoxy joints	FILACR10
Greasy, drinks, food, tire marks, colours, marker, etc.	FILAPS87
Graffiti	FILANOPAINT STAR
Wax candel, bitumen, adhesive tape residues.	FILASOLV

Tipo de suciedad incrustada	Producto Fila a utilizar
Residuos de cemento de colocación, residuos calcáreos, rayas metales, depósitos de óxidos.	DETERDEK
Residuos de junta epoxi, vitrificada, resinosa.	FILACR10
Suciedad orgánica intensa (comidas, grasas, aceites), goma, tintes, rotulador, pintura plástica.	FILAPS87
Pintadas de grafitis, spray acrílicos, alquídicos y nitro sintéticos.	FILANOPAINT STAR
Cera de velas, resinas árboles, residuos cinta adhesiva, alquitrán.	FILASOLV

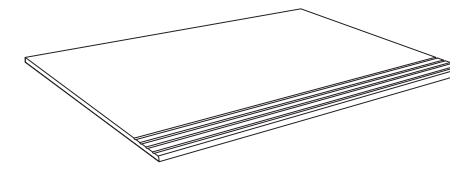

PELDAÑO ROMO \*

MEDIDA	ACABADO	CÓDIGO PRECIO	PIEZAS POR CAJA
30 X 120 REC.	☒	G062	4
30 X 120 REC.	NPLUS	G064	4
45 X 120 REC. SLIM	☒	G069	4
45 X 120 REC. SLIM	NPLUS	G071	4
45 X 90 REC.	☒	G061	2
45 X 90 REC.	NPLUS	G063	2
37,5 X 75 REC.	☒	G053	4
37,5 X 75 REC.	NPLUS	G057	4
30 X 60 REC.	☒	G052	4
30 X 60 REC.	NPLUS	G056	4

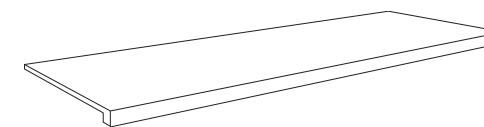

PELDAÑO TÉCNICO \*

MEDIDA	ACABADO	CÓDIGO PRECIO	PIEZAS POR CAJA
30 X 120 REC.	☒	G121	1
30 X 120 REC.	NPLUS	G123	1
45 X 120 REC. SLIM	☒	G125	1
45 X 120 REC. SLIM	NPLUS	G125	1
45 X 90 REC.	☒	G115	1
45 X 90 REC.	NPLUS	G115	1
37,5 X 75 REC.	☒	G088	1
37,5 X 75 REC.	NPLUS	G090	1





RODAPIÉ \*

MEDIDA	ACABADO	CÓDIGO PRECIO	PIEZAS POR CAJA
9 X 120 REC.	☒	G039	8
9 X 120 REC.	NPLUS	G041	8
9 X 120 REC. SLIM	☒	G039	10
9 X 120 REC. SLIM	NPLUS	G041	10
9 X 90 REC.	☒	G038	8
9 X 90 REC.	NPLUS	G041	8
9 X 75 REC.	☒	G035	8
9 X 75 REC.	NPLUS	G037	8
9 X 60 REC.	☒	G240	15
9 X 60 REC.	NPLUS	G246	15



# packing list *lista de embalaje /*

FORMATO SIZE	PIEZAS PIECES							 EUROPALET		
		Kg.	m <sup>2</sup>	CAJAS BOXES	m <sup>2</sup>	Kg.	CAJAS BOXES	m <sup>2</sup>	Kg.	
60 X 120	2	30,10	1,43				33	47,28	993	
90 X 90	2	37	1,61	40	64,51	1.480				
45 X 90	2	18,50	0,80	45	36	833				
45 X 120 SLIM	4	36	2,15				20	42,94	720	
22 X 120 SLIM	6	25,80	1,60				30	47,87	774	
75 X 75	2	25	1,11				42	46,62	1050	
60 X 60	3	21	1,07				40	42,91	840	
30 X 60	6	21	1,07				48	51,32	1.008	
45 X 120 SLIM PASTA BLANCA	4	28,80	2,15	20	42,94	576				
31,6 X 90 PASTA BLANCA	4	19,6	1,14	48	54,60	941				

*The reproduction of the colours is approximate. FANAL reserves the right to alter or amend the products here stated. Price codes and product codes should be checked, since there may be typographical errors.*

*La reproducción de los colores es aproximada. FANAL se reserva el derecho de alterar o modificar los productos aquí relacionados. Los códigos de precios y referencias deben verificarse ya que puede haber errores tipográficos.*

# Fanal

Camino del Colador, 21  
12200 Onda (Castellón) España  
tel. (+34) 964 771 177 fax (+34) 964 600 333  
nacional@fanal.com  
export@fanal.com  
**fanal.com /**